CLUB Nintendo®

Enciclopedia

Edición Especial con más de 1500 Códigos y Trucos para todos los títulos de SNES, Game Boy y N64

0 10722 80025 3 01

Precio
$12.00 M.N.

Si te preocupas por tus nauseas, imagina el que está detrás de ti.

ESCORPIÓN

Tu cuerpo se desplaza a 110 kilómetros por hora con una fuerza de aceleración de 3 atmósferas. Nada parece detenerte. Ni siquiera las dos vueltas completas. Finalmente llegas a la subida y crees que acabó. Pero no. Vas de nuevo y esta vez en reversa. Es un juego democrático. De ida el de atrás se preocupa. De regreso el preocupado eres tú

Reino Aventura

TicketMaster

5-9000

Atención especial a grupos: 728 72 22

Nuestra página internet www.reinoaventura.com.mx

Auto Sardina de martes a viernes*. Excepto vacaciones.

Aplican restricciones*

ISSN 0188-7610

CLUB NINTENDO

Edición Especial Abril 1998

CLUB NINTENDO ES UNA PUBLICACION COEDITADA ENTRE GAMELA MEXICO, S.A. DE C.V. Y EDITORIAL TELEVISA, S.A. DE C.V. BAJO LICENCIA DE ITOCHU MEXICO, S.A. DE C.V.

GAMELA MEXICO, S.A. DE C.V.

DIRECTOR GENERAL
Teruhide Kikuchi
DIRECTORA DE ADMINISTRACION
Lourdes Hernández
DIRECCION EDITORIAL
Gustavo Rodríguez
José Sierra
PRODUCCION
Network Advertising
EDITOR ADJUNTO
Adrián Carbajal
DIRECTOR DE ARTE
Francisco Cuevas Ortiz
DISEÑO GRAFICO
Juan Carlos González
Antonio Rodríguez
ASISTENTE DE ARTE
José Luis Suárez
CORRECCION DE ESTILO
Ma. Antonieta Ramírez
INVESTIGACION
Brenda Nava
AGENTES SECRETOS
AXY / Spot

EDITORIAL TELEVISA

PRESIDENTE
Laura D. B. de Laviada
DIRECTOR EDITORIAL INTERNACIONAL
Carlos Méndez D.
DIRECTORA EDITORIAL INTERNACIONAL ADJUNTA
Irene Carol
DIRECTORA DE OPERACIONES INTERNACIONALES
Arlette Belmont
DIRECTOR GENERAL DE VENTAS DE PUBLICIDAD
Miguel Ruiz Galindo

COORDINADOR DE VENTAS
José Antonio Aja Gómez
Tel. 261-26-02
EJECUTIVOS DE VENTAS
Otilia Pérez
Guillermo Uscanga
Javier González

(C) COPYRIGHT 1998 CLUB NINTENDO

Edición Especial, Abril 1998, Coeditada y publicada para México por Gamela México, S.A. de C.V. y por Editorial Televisa, S.A. de C.V. por autorización de Nintendo of America, Inc.
(DR.) CLUB NINTENDO. Editada y publicada por Editorial Televisa, S.A. de C.V. Av.Vasco de Quiroga No. 2000 Esq. Fernando Espinoza Gutiérrez Col. Santa Fe C.P. 01210 México, D.F. Miembro de la Cámara Nacional de la Industria Editorial Mexicana. Reserva al uso exclusivo del título No. 792-92. Reserva al uso exclusivo de las características gráficas No. C.G. 15-92. En la Dirección General del Derecho de Autor. Certificado de licitud de título No. 6420. Certificado de licitud de contenido No. 4863, del 27 de marzo de 1992.
Expediente 1/432"92"/8336. Permiso No. 084-1292. Características: 228451603. Autorizado por SEPOMEX.
Editor Responsable: Carlos Méndez D.
Distribución Nacional Exclusiva en México: Distribuidora Intermex, S.A. de C.V. Lucio Blanco No. 435 Azcapotzalco, C.P. 02400, México, D.F. y Zona Metropolitana: Unión de Expendedores y Voceadores de los Periódicos de México, A.C. Barcelona 25, Tel. 591-14-00 Col. Juárez, D.F. Locales cerrados D.F. Interior del País.

Impresión: Procoelsa, S.A. de C.V. Pascual Orozco No. 51 Col. Iztacalco. Tel.: 590-27-03 y 590-27-07 México, D.F.

CLUB NINTENDO. Prohibida la reproducción parcial o total del material editorial publicado en este número. **CLUB NINTENDO** investiga sobre la seriedad de sus anunciantes pero no se responsabiliza por las ofertas realizadas por los mismos.

SUSCRIPCIONES EN MEXICO
Tels.: 261-27-01 Fax: 261-27-99
Interior de la República: 01-800-711-26-33

(c) 1998 Nintendo of America Inc.
Todos los derechos reservados
All rights reserved

PRINTED IN MEXICO

EDITORIAL

Este especial que tienes entre tus manos no es más que el resultado de más de 6 años de trabajo aquí en Club Nintendo. En él podrás encontrar trucos para más de 390 juegos de SNES, GB y N64. Prácticamente podríamos decir que están todos los trucos para los juegos que han salido para estos sistemas, es por eso que consideramos a éste un verdadero documento de consulta y colección.

Precisamente por eso decidimos darle un formato de fácil consulta y no incluir fotos, lo cual podría parecer muy raro tomando en cuenta que nuestra revista se ha caracterizado por tener muchísimas fotos en cada ejemplar, pero esa era la única manera de integrar tanta información en estas páginas.

Esta segunda versión de un especial de S.O.S., es superior a la primera en el número de trucos, estrategias y juegos revisados, pero sin embargo tenemos que decir lo mismo que mencionamos en el editorial de aquel número:

"Este número de S.O.S. será el más importante asistente del videojugador. Cuídalo. Será difícil sobrevivir sin él"

Super NES

AAAAHHH!!! Real Monsters 04
Act Raiser 2 04
Adventures of Yogi Bear 04
Aero Fighters 04
Aero the Acro-Bat 04
Aerobiz 05
Aerobiz Supersonic 05
Aladdin 05
Alien 3 05
Alien vs. Predator 05
Alfred Chicken 05
Arcana 05
Art of Fighting 05
A.S.P: Air Strike Patrol 05
Bassin's Black Bass 06
Batman Forever 06
Batman Returns 06
BattleBlaze 06
Battle Cars 06
Battletoads & Double Dragon: The Ultimate Team 06
Battletoads in Battlemaniacs 06
Beauty and the Beast 06
Best of the Best: Championship Karate 08
Blastris Lazer Blazer 08
B. O. B. 08
Boogerman 08
Brandish 08
Brawl Bros 08
Brutal: Paws of Fury 08
Bubsy: In Claws Encounters of the Furred Kind 08
Bubsy II 08
Carl Ripken Jr. Baseball 09
Chavez 09
Clayfighter 09
Clayfighter 2: Judgment Clay 09
Clayfighter: Tournament Edition 09
Claymates 09
College Slam 10
Contra III: The Alien Wars 10
Cool World 10
Cybernator 10
Daffy Duck: The Marvin Missions 10
Darius Twin 10
Demon's Crest 10
Desert Strike: Return to the Gulf 10
Disney's The Jungle Book 11
Donkey Kong Country 11
Donkey Kong Country 2: Diddy's Kong Quest 11
Doom 11
Double Dragon V: The Shadow Falls 12
EarthBound 11
Earthworm Jim 12
Earthworm Jim 2 12
Equinox 13
Extra Innings 14
F1 ROC: Race of Champions 14
F1 ROC III: Race of Champions 14
Faceball 2000 14
Fatal Fury Special 16
Fatal Fury 2 16
FIFA International Soccer 16
Fighter's History 16
Final Fantasy II 16
Final Fight 16
Final Fight 2 17
Firepower 2000 16
First Samurai 17
Gradius III 17
Hagane 17
Hole-In-One Golf 17
HyperZone 17
Inspector Gadget 18
International Super Star Soccer 18
International Super Star Soccer Deluxe 18
Izzy's Quest for the Olympic Rings 18
Jim Powers: The Lost Dimension in 3-D 18
Judge Dredd 18
Jungle Strike 18
Jurassic Park 2: The Chaos Continues 18
Ken Griffey Jr. Presents: Major League Baseball 19
Ken Griffey Jr's Winning Run 19
Kendo Rage 18
Kid Klown in Crazy Chase 19
Killer Instinct 19
King Arthut & The Knights of Justice 20
King of the Monster 2 20
Kirby's Avalanche 20
Kirby's Dream Course 20
Kirby Super Star 20
Krusty's Super Fun House 20
Lamborghini American Challenge 20
Last Action Hero 20
Lawnmower Man 21
Legend of the Mystical Ninja 21
Lemmings 21
Lemmings 2: The Tribes 22
Lester the Unlikely 20
Looney Tunes B-Ball 21
Madden 95 22
Madden'96 22
Madden '97 24
Magic Sword 22
MechWarrior 22
MechWarrior 3050 24
Mega Man VII 25
Mega Man X 24
Mega Man X2 25
Mega Man X3 25
Metal Combat: Falcon's Revenge 25
Michael Jordan: Chaos in the Windy City 25
Mickey Mania 25
Mighty Morphin Power Rangers 26
Mighty Morphin Power Rangers: Fighting Edition 26
Mighty Morphin Power Rangers: The Movie 26
MLBPA Baseball 26
Mortal Kombat 26
Mortal Kombat II 26
Mortal Kombat 3 27
NBA Hang Time 28
NBA Jam 28
NBA Jam: Tournament Edition 29
NFL Football 32
NFL Quarterback Club 32
NFL Quarterback Club'96 32
NHL'96 30
Nosferatu 32
Ogre Battle: The March of the Black Queen 32
On the Ball 33
Pac-Attack 33
Pac-in-Time 33
Pac-Man 2: The New Adventures 33
Phalanx 33
Pink Panther in Pink Goes to Hollywood 33
Pitfall: The Mayan Adventure 33
Pocky & Rocky 34
Populous 34
Power Instict 34
Prehistorik Man 34
Primal Rage 34
Prince of Persia 34
Q*Bert 3 34
Radical Psycho Machine Racing 35
Ranma 1/2 Hard Battle 35
Realm 35
Ren and Stimpy: Veediots 34
Rise of the Robots 35
Rival Turf 35
Road Runner's Death Valley Rally 35
Robotrek 35
Rock 'N Roll Racing 36
Rocko's Modern Life 35
Rocky Rodent 36
Romance of the Three Kingdoms IV Wall of Fire 36
Run Saber 36
Samurai Showdown 36
Saturday Night Slam Masters 36
SeaQuest DSV 36
Secret of Mana 37
Shadowrun 37
Shaq Fu 37
Shien's Revenge 37
SimAnt 37
SimCity 38
SimEarth: The Living Plante 37
Smartball 38
Smash TV 38
Soldiers of Fortune 38
Sonic Blastman 40
Sonic Blastman II 40
Space Football: One on One 40
Space Megaforce 40
Sparkster 40
Spider-Man & Venom: Separation Anxiety 40
Star Trek: The Next Generation 41
Star Trek: Star Fleet Academy 40
Star Wars: Super Empire Strikes Back 41
Street Combat 42
Street Fighter II: The World Warrior 42
Street Fighter II Turbo: Hyper Fighting 42
Street Fighter Alpha 2 42
Street Racer 43

Stunt Race FX 43
Sunset Riders 43
Super Adventure Island 44
Super Baseball 2020 43
Super Bases Loaded 43
Super Bomberman 43
Super Bomberman 2 44
Super Buster Bros. 43
Super Conflict: The Mideast 44
Super Double Dragon 44
Super EDF: Earth Defense Force 44
Super Game Boy 58
Super Ghouls 'N Ghosts 44
Super Mario Kart 45
Super Ninja Boy 44
Super Off Road: The Baja 45
Super Putty 44
Super Punch-Out!! 45
Super R-Type 48
Super Return of the Jedi 45
Super Slapshot 45
Super Soccer 46
Super Soccer Champ 46
Super Star Wars 48
Super Street Fighter 2 46
Super Strike Eagle 48
Super Tennis 48
Super Turrican 49
Super Valis IV 49
T2: The Arcade Game 49
Taz-Mania 49
Tecmo Super Bowl 49
Tecmo Super Bowl 3: Final Edition 50
Tetris Attack 50
The Addams Family 50
The Combatribes 50
The Death and Return of Superman 51
The Duel: Test Drive 2 51
The Flintstones: The Movie 51
The Ignition Factor 51
The King of Dragons 51
The Lion King 50
The Mask 51
The Ninja Warriors 51
The Peace Keepers 52
The Rocketeer 52
The Tick 52
Thunder Spirits 52
Tiny Toon Adventures: Buster Busts Loose 51
Tiny Toon Wacky Sports Challenge 52
T.M.N.T.: Tournament Fighters 52
T.M.N.T. IV: Turtles in Time 53
Tom & Jerry 53
Total Carnage 53
Toy Story 53
True Lies 53
Tuff E Nuff 53
Ultimate Mortal Kombat 3 53
Ultraman: Towards the Future 54
U.N. Squadron 53
Uniracers 56
Vortex 54
Wanderers from Ys III 54
Wayne's World 56
Weapon Lord 56
Whizz 56
Wild Guns 56
Wing Commander 56
Wing Commander: The Secret Missions 56
Wings 2: Aces High 56
Wolfchild 57
Wolfenstein 3-D 57
World Heroes 56
World Heroes 2 56
WWF Raw 57
WWF Royal Rumble 58
X-Kaliber 2097 57
Xardion 57
Yoshi's Cookie 58
Yoshi's Island: Super Mario World 2 58
Yoshi's Safari 58
Zombies Ate My Neighbors 58
Zero the Kamikaze Squirrel 58

Game Boy

Adventure Island 59
Adventure Island II: Aliens in Paradise 59
Avenging Spirit 59
Batman 60
Battle Arena Toshinden 59
Battle Unit Zeoth 59
Battletoads: In Ragnarok's World 60
Bionic Commando 60
Boomer's Adventure in Asmik World 60
Bubble Bobble: Part 2 60
Castlevania II: Belmont's Revenge 60
Contra: The Alien Wars 60
Cosmo Tank 60
Daedalian Opus 61
Dead Heat Scramble 61
Faceball 2000 60
Final Fantasy Legend 61
Final Fantasy Legend II 61
Go! Go! Tank 60
Hyper Lode Runner 61
Judge Dredd 61
Jurassic Park 61
Killer Instinct 61
King of Fighters 95 62
Kirby's Dream Land 62
Kirby's Pinball Land 62
Lock'N Chase 61
Mario's Picross 62
Mercenary Force 64
Mortal Kombat 64
Mysterium 62
NBA Jam 64
NBA Jam Tournament Edition 65
Nemesis 66
Ninja Boy 66
Ninja Gaiden Shadow 66
Operation C 66
Pac-Man 67
Penguin Wars 66
Power Mission 66
Q*Bert 67
Raging Fighter 67
R-Type 67
Samurai Shodown 67
Shanghai 67
Spanky's Quest 67
Spud's Adventure 68
Star Trek 68
Super Game Boy 71
Super Mario Land 68
Super Mario Land 2: 6 Golden Coins 67
Terminator 2: Judgement Day 68
Tetris 68
Tetris Blast 68
The Hunt for Red October 68
The Legend of Zelda: Link's Awakening 70
The Lion King 70
Tiny Toon Adventures:
Montana's Movie Madness 70
TMNT: Fall of the Foot Clan 68
Turrican 70
Wario Blast: Featuring Bomberman! 70
Wario Land: Super Mario Land 3 70
Wizards & Warriors X: Fortress of Fear 71
World Heroes 2 Jet 71
Yoshi's Cookie 71

Nintendo 64

1080° Snowboarding 73
Aerofighters Assault 73
Blast Corps 73
Bomberman 64 73
Clayfighter 63 1/3 73
Cruis'n USA 74
Dark Rift 75
Diddy Kong Racing 75
Doom 64 74
Extreme G 76
F1 Pole Position 64 74
FIFA: Road to World Cup '98 76
FIFA Soccer 64 75
Goldeneye 007 77
Hexen 76
International Superstar Soccer 64 77
Killer Instinct Gold 78
Mace: Tha Dark Age 77
Madden 64 80
Mario Kart 64 80
Mischief Makers 80
Mortal Kombat Mythologies 78
Mortal Kombat Trilogy 80
NBA Hang Time 81
NFL Quarterback Club '98 82
NHL Breakaway '98 83
Olympic Hockey Nagano '98 83
Robotron 64 82
San Francisco Rush 83
Star Wars: Shadows of the Empire 85
Super Mario 64 86
Tetrisphere 86
Top Gear Rally 85
Turok Dinosaur Hunter 84
War Gods 86
Wave Race 64 Kawasaki Jet Ski 85
Wayne Gretzky's 3D Hockey 86

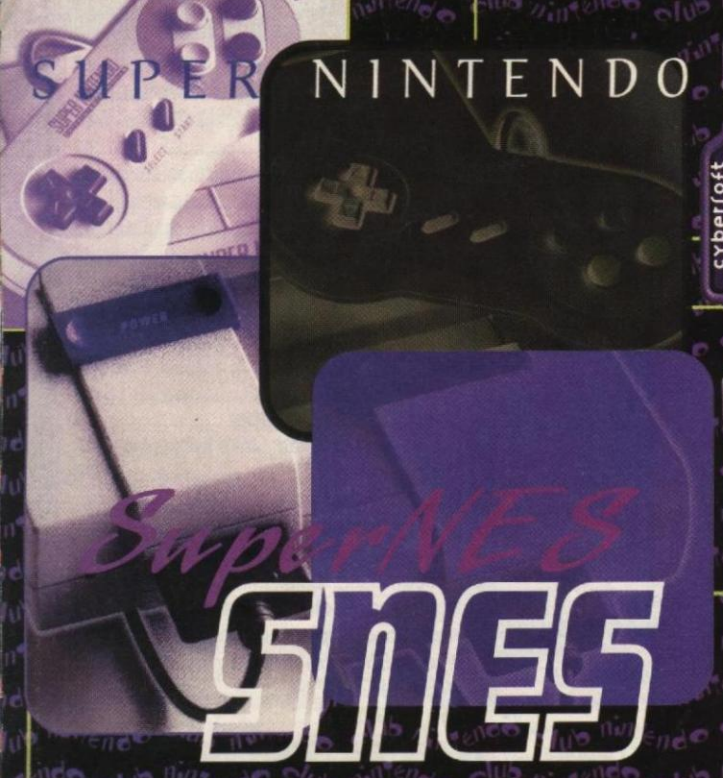

Adventures of Yogi Bear

cybersoft

En la pantalla del título, ejecuta la siguiente secuencia: Arriba, Derecha, Abajo, Izquierda, Y, B, Arriba, Derecha, Abajo, Izquierda, B, Y, Arriba, Derecha, Abajo, Izquierda, Start. Cuando comiences a jugar, verás que todas las escenas del parque Jellystone están abiertas y podrás comenzar en la que tú quieras.

Aero Fighters

mc o'river

Personajes Secretos

En este juego existen dos personajes escondidos, Rabio y Lepus. Pero tu nave espacial será mucho más pequeña y más poderosa. En la pantalla del título, presiona Start para sacar la pantalla de jugadores (si quieres jugar como Lepus, debes presionar Start en el control 2 y si quieres jugar con dos, presiona Start con el control 1 en la pantalla del título).
En la pantalla donde dice "Player Select" en la parte superior, con el control 1, presiona y mantén el botón R y de esta forma ejecuta la siguiente secuencia: Izquierda, Abajo Derecha, X, Y, A, B, Izquierda, Abajo, Derecha, Abajo, X, Y, A y B.

Pelea contra los jefes

Esto te permite luchar con todos los jefes una sola vez. Hay una especie de reloj que marcará tu progreso. Y serás llevado a una versión abreviada en cada escenario de los jefes donde podrás tener una alta puntuación. En la pantalla que dice "Player Select" en la parte superior, mientras tienes presionado el botón R ejecuta la siguiente secuencia: A, Izquierda, Y, Derecha, X, Abajo, B y Arriba.

AAAAHHH!!! Real Monsters

viacom new media

Si quieres escuchar el tema musical y oir un ladrido de perro, deberás estar en la pantalla donde aparece el título "Nickelodeon" y presionar el Control Pad en cualquier dirección y comenzará la música. Ahora presiona A, B, X, o Y y escucharás el ruido.

Act Raiser 2

enix america

Juega el Demo

Elige el nivel más difícil y luego pon este password: B J Q X Y R K C D L S Z
Aquí te darán dos oportunidades para pelear con dos criaturas: Un guerrero montado en un caballo, seguido por un esqueleto de dragón gigante.

Créditos

Otra vez elige el nivel más difícil y luego pon este password M T k M S k T k H N S H. Para obtener las letras en minúscula, selecciona página en la pantalla del password.

Jefes Nuevos

Este truco te permitirá pelear con Tanzra en su última transformación (un centauro gigante). Luego, sigue derecho y pelearás contra el jefe final del juego original.
Ve a la pantalla de password y pon: X x x x Y y y y Z z z z (elige página para seleccionar la letras en minúscula).

Aero the Acro-Bat

junjosoft

Continues extras

Normalmente comienzas a jugar con 3 Continues en reserva, pero este código te permitirá aumentar este número a 5. Cuando prendas el juego y aparezca la pantalla con el título ejecuta la siguiente secuencia: X, Y, B, A, X, A, B, Y, Arriba, L. Ahora comienza tu juego y notarás que tu número de créditos ha aumentado.

Salto de escena

Ve a la pantalla en la que puedes comenzar un juego o ir a las opciones y ahí ejecuta la siguiente secuencia: Abajo, A, Abajo Y, Abajo, A, Abajo Y. Ahora comienza tu juego y presiona Start para poner Pausa. Después de esto ejecuta esta secuencia: Arriba, X, Abajo, B, Izquierda, Y, Derecha, A, L, R. Ahora cada que te quieras saltar una escena presiona Start para poner Pausa y Select para saltarte la escena.

Más Continues

Bueno ¿y para qué quieres 5 Continues si puedes obtener 9? En la pantalla del título ejecuta la siguiente secuencia: X, Y, B, A, X, A, B, Y, Arriba, R. Si lo haces bien oirás a Aero gritar.

Aerobiz

koei corporation

Llegar a la pantalla del Sound Test en este juego no es muy complejo, pero si no sabes cómo, a continuación te lo vamos a decir. Prende tu juego y espera a que aparezca la palabra "Aerobiz" en rojo. En ese momento simplemente presiona Select para poder elegir y escuchar los 24 sonidos con los que cuenta este título.

Aerobiz Supersonic

koei corporation

Este es un pequeño Bonus Game, el cual te deja adivinar de qué país es la bandera que genera el juego. Escoge el ícono que tiene la forma de un control y ve a la pantalla de Save. En esta pantalla, presiona el botón Select y comenzarás a jugar.

Aladdin

capcom

Para eligir el Stage de tu preferencia, en la pantalla de opciones, usando el control 2, presiona L, R, Start, Select, X, Y, A, B (procura hacerlo rápido) si lo hiciste correctamente, escucharás un campaneo. Con el Control 1, selecciona "Exit" para regresar a la pantalla donde aparece el título, luego, vuelve a usar ese mismo control y mantén presionados los botones L y R, con el Control Pad, escoge el Stage de tu preferencia.

Alien 3

acclaim

Al estar jugando, presiona los siguientes botones en el control 2: A, B, Y, X. Después en el control 1 presiona A. Esto hará aparecer un número 1 en la esquina superior izquierda de tu pantalla. El número que aparezca determinará la habilidad que hayas ganado.

Número	Habilidad
1	Invencibilidad
2	Sin Daño
3	Invencibilidad
4	Armas ilimitadas
5	Armas ilimitadas, Invencibilidad
6	Armas ilimitadas, sin Daño
7	Armas ilimitadas, Invencibilidad

Para cambiar el número tendrás que volver a ejecutar el truco, solo que si presionas de nuevo A en el control 1 aumentarás solamente un número. Si presionas B aumentarás 2 números y si presionas X, serán 4 números.

Alien vs. Predator

activision

Selección de escena

En el título, presiona Select y luego Start para que aparezca la pantalla de configuración. Usando el control 2 mantén presionados los botones A, X, L, R, mientras en el control 1 presionas Start. Ahora aparecerá la pantalla donde seleccionas las escenas. Elige tu escena y presiona Start para comenzar.

Alfred Chicken

mindscape

Selección de escena

En el título, presiona Select y luego Start para que aparezca la pantalla de configuración. Usando el control 2 mantén presionados los botones A, X, L, R, mientras en el control 1 presionas Start. Ahora aparecerá la pantalla donde seleccionas las escenas. Elige tu escena y presiona Start para comenzar.

Arcana

hal america

Selección de escena

En la pantalla del título del juego, presiona la siguiente secuencia en el control 1: Abajo, Select, Select, X, Y, Select, Select, L, R, Select, Select, Izquierda, Derecha, Arriba y después alguno de los siguientes botones dependiendo el capítulo al que quieras llegar:

Capítulo	Botón
2	A
3	B
4	X
5	Y

Sound Test

En la pantalla del título, presiona de forma simultánea los siguientes botones: L, R y B. Esto hará aparecer una pantalla donde podrás oir las diferentes músicas del juego.

Art of Fighting

takara

Comienza un juego en modo de historia, ahora presiona Select para poner pausa y ejecuta la siguiente secuencia en el Control 1: Arriba, X, Izquierda, Y, Abajo, B, Derecha, A, L, Y. Después de esto presiona Select para quitar la pausa y así podrás ver el final del juego.

A.S.P.: Air Strike Patrol

mc o'river

Recarga tu Avión

En cualquier momento de tu misión, cuando estén a punto de terminarse tus misiles, tu armadura o el combustible, presiona Start en el control 1 para poner Pausa y entonces en el control 2 ejecuta la siguiente secuencia: A, B, A, B, Select, A, B. Esto te recuperará todos los aspectos antes mencionados.

Super Cañón

Para aumentar el poder de tu ametralladora haz lo siguiente: Elige el A-10 y comienza a jugar, tan pronto como el mensaje de "Good Luck" desaparezca de la pantalla, dispara tu cañón de 30mm una vez y entonces presiona y mantén el botón X hasta que aparezca el mensaje "Super A-10" en la parte baja-izquierda de la pantalla.

Bassin's Black Bass

Hot-B

Este truco te deja entrar a diferentes opciones, incluyendo cambiar la longitud para pescar a automático y ajustar todas las condiciones de pesca. Antes de que enciendas tu juego, mantén presionados los botones X, Y en el Control 1 y A, B en el Control 2, ahora sí puedes encender tu consola y verás diferentes opciones en pantalla como:

Ajustar las condiciones de pesca

Presiona A en el control 2 en la pantalla del bote, luego ve a la pantalla de selección, antes de que puedas escoger, podrás cambiar las condiciones finales del juego así como el número de Escena, Hora, Clima, etc.

Pesca un pez más grande

Ve a la pantalla de selección presiona B en el Control 2 y pondrás en automático el perímetro y los tamaños de los peces.

Atrapar un Lunker

En la pantalla de selección presiona Arriba en el Control 2. Automáticamente podrás atrapar un Lunker.

Aumentar Velocidad

Dirígete a la pantalla de selección y presiona X en el Control 2, verás cómo el tiempo pasa rápidamente con sólo mantener apretado el botón X.

Batman Forever

Acclaim

Este código es muy práctico, pues te permitirá comenzar a jugar en la escena de tu elección, escoger a Riddler en el modo de práctica y usar cualquier aparato del juego aunque no hayas encontrado los planos. En la pantalla de selección de "Training Mode" o "Normal Mode" presiona la siguiente secuencia: Izquierda, Arriba, Izquierda, Izquierda, A, B, Y. Escoge después el tipo de juego, la dificultad y presiona Start. Ahora presiona Arriba, Abajo, Izquierda, Derecha para seleccionar la escena en la que quieres comenzar.

Batman Returns

Konami

9 Continues

Normalmente este juego comienza con 3 Continues, pero si quieres 9, ve a la pantalla de opciones y quédate en la opción de "Rest". En el control 2, presiona Arriba, X, Izquierda, Y, Abajo, B, Derecha, A, Arriba y X. Entonces escucharás un sonido cuando presiones X por segunda vez, esto te indicará que has hecho bien el truco.

9 Vidas

Y si quieres tener 9 vidas, ve a la pantalla de opciones y quédate en la opción "Rest". En el control 2, presiona Arriba, Arriba, Abajo, Abajo, Izquierda, Derecha, Izquierda, Derecha, B, A y escucharás un sonido. Usa el control 1 para ajustar tus vidas. También funciona con el truco de 9 Continues.

Nota: Estos 2 códigos se pueden combinar para hacer el juego mucho más fácil.

Battleblaze

American Jammy

Extra Mode

Este truco te permitirá pelear con dos jugadores usando cualquiera de los peleadores en cualquier escenario. Cada pelea tiene un Round. En el título de la pantalla, mientras mantienes presionado Select, presiona Start para entrar a la pantalla de opciones. luego, mantén presionado el botón R mientras presionas simultáneamente Arriba y X, luego Derecha y A, después Abajo y B, finalmente Izquierda y Y. Si lo hiciste bien, la pantalla cambiará a "Extra Play Mode". Usa el Control Pad para cambiar opciones.

Continues

En el título, mientras presionas Select, oprime Start para entrar a la pantalla de opciones. luego mantén L cuando hagas esto: presiona simultáneamente Arriba y X, luego Izquierda y Y, después Abajo y B y finalmente Derecha y A. Si lo hiciste bien, una nueva Opción de créditos aparecerá. Usa el Control Pad para cambiar de opciones.

Battle Cars

Namco

En la pantalla del título ejecuta la siguiente secuencia: Arriba, Abajo, L, R y Select. Ahora presiona Start y escoge el menú de Opciones. Ahí verás que apareció una nueva opción de nombre "Mystery Mode". Lo que obtienes al activarla es que podrás ver las carreras desde una perspectiva de "Top View" o lo que es lo mismo: desde arriba.

Battletoads & Double Dragon: The Ultimate Team

tradewest

Truco para saltarte cualquier Stage y tener 10 vidas. Funciona en los dos modos, ya sea un jugador o dos. En la pantalla de selección de personaje, presiona Arriba, Abajo, Abajo, Arriba, X, B, Y, A Si lo hiciste bien, la pantalla emitirá un pequeño flash. Selecciona tu jugador y presiona Start. La pantalla de Mega Warp Zone aparecerá. Ahora elige el Stage que quieras.

Battletoads in Battlemaniacs

tradewest

Al comienzo del juego, presiona simultáneamente Abajo, A, B, y Start. Si el truco entró correcto verás que el fondo de la bandera brillará de color rojo. Presiona Start para comenzar el juego.

Beauty and the Beast

Hudson Soft

Este truco te permite saltarte al último Stage. Y también te sirve para seguir saltando de Stages hasta el final del juego. Al estar jugando presiona Start para poner pausa al juego, luego presiona Izquierda, Y, L, Abajo. Si el código entró correctamente, la pausa se quitará automáticamente. Para saltar al final de la escena en la que te encuentras, presiona simultáneamente Select y L.

CHOCO ZUCARITAS® de Kellogg's®

¡Súmate a este delicioso sabor!

Tigre Toño®

Kellogg's 11 Cereales
ZUCARITAS
HOJUELAS DE MAÍZ ESCARCHADAS

+ CHOCOLATE =

Kellogg's 11 Cereales
NUEVO CHOCO ZUCARITAS
Choco Rompiquisimo

A tí que te gustan las ZUCARITAS® de Kellogg's® y además te encanta el sabor a Chocolate ¡YA LA HICISTE!, porque ahora ya tienes CHOCO ZUCARITAS® de Kellogg's®, el cereal que además de rico sabor a chocolate, te da la energía que necesitas para un día bien prendido.

¡Un zarpazo de sabor!

Kellogg's®

Best of the Best: Championship Karate

electro brain

Ve a la pantalla del menú principal, ahí ve al bloque de opciones y presiona Select. En la pantalla de opciones selecciona "Password" y ahí introduce lo siguiente: RHT255457K. Regresa a la pantalla del menú principal y selecciona a Ivanov como tu oponente. Gánale y así podrás entrar al "Kumate". Después selecciona PAD Vs. SNES hasta que ambos peleadores sean el mismo. Si le ganas al personaje "espejo" todos los oponentes del torneo regular aparecerán en Kumate.

Blastris Lazer Blazer

nintendo

Este truco te permitirá ser invencible en el juego "Confront". Primero que nada debes tener un control normal conectado en el puerto 1 de tu SNES. Ahora comienza un juego de Confront y presiona repetidamente el botón X hasta que te hayan dado 5 veces. Ahora verás que tu nave es invencible.

B_O_B_

electronic arts

Este sencillo truco te permitirá comenzar cualquier nivel con 99 de cada arma y con 9 Remote. Lo que tienes que hacer es cambiar el segundo dígito de cualquier password por el 9. Por ejemplo, para el nivel 1 pon 090000 y así para cualquier otro password que ya hayas sacado.

Boogerman

interplay

Si lo que quieres es pelear sólo con jefes utiliza el siguiente password, para este juego no hay una función de password con letras o números, así que tendrás que combinar tres caracteres. Para mayor referencia de qué personaje debes usar, tomaremos a Boogerman.

Hickboy

1er caracter	A Partir de Boogerman abajo siete veces
2do caracter	A Partir de Boogerman abajo una vez
3er caracter	A Partir de Boogerman abajo siete veces

Revolta

1er caracter	A Partir de Boogerman abajo tres veces
2do caracter	A Partir de Boogerman abajo seis veces
3er caracter	A Partir de Boogerman abajo una vez

Flyboy

1er caracter	Boogerman
2do caracter	A Partir de Boogerman abajo cinco veces
3er caracter	A Partir de Boogerman seis abajo veces

Deodor Ant

1er caracter	A Partir de Boogerman abajo siete veces
2do caracter	A Partir de Boogerman abajo ocho veces
3er caracter	A Partir de Boogerman abajo tres veces

Booger Meister

1er caracter	A Partir de Boogerman cinco veces
2do caracter	A Partir de Boogerman nueve veces
3er caracter	Boogerman

Brandish

koei

Con las siguientes instrucciones podrás conseguir el hechizo "Warp" sin dar a cambio nada de tu oro. Al principio del juego, ve a Norte 4 y cambia el interruptor de la puerta. Entra en la puerta, voltea al Este y continúa a la siguiente puerta. Entra y ve al Este 2, Norte 1, Este 3, Sur 2, Este 2, Sur 5, Este 1 y Sur 2. Voltea al Oeste y cambia el interruptor de la puerta. Entra en la puerta y ve al Oeste 2 y al Sur 3. Entra en la puerta y ve al sur 2, Oeste 3 y Norte 1. Salta hacia el Norte y deberás aterrizar en un cuarto muy grande. Camina hacia el Oeste, Norte y Este. Nota: Si aterrizas en un pasillo muy angosto, estás en el lugar incorrecto, tendrás que subir las escaleras y empezar otra vez.

Brawl Bros.

jaleco

Si quieres cambiar este juego a su versión japonesa de nombre "Rushing Beat", simplemente haz lo siguiente: Al prender o presionar Reset en el SNES, espera a que aparezca la pantalla con el logo de Jaleco. Ahí presiona rápidamente la siguiente secuencia de botones de manera repetida: B, A, X, Y. Si lo haces correctamente, una pantalla con gráficos basura aparecerá. Espera entonces hasta que oigas el sonido de una espada y presiona Abajo, Abajo, Abajo y Start. Esto te llevará a la pantalla de opciones. Ahí selecciona Exit y al salir te encontrarás con la nueva cara de este juego, donde te verás en problemas si no sabes japonés, pues ahora todos los diálogos saldrán así y los nombres de algunos personajes cambiarán.

Brutal: Paws of Fury

cybersoft

Si quieres pelear con el jefe de este juego (Dali Llama) como tu personaje simplemente tienes que hacer lo siguiente: En la pantalla del título, ejecuta la siguiente secuencia: X, A, B, A, Izquierda, A. Si lo haces correctamente oirás un sonido y entonces ya podrás elegir a este personaje.

Bubsy: Claws Encounters of the Furred Kind

accolade

Truco para resetear

Mientras juegas, presiona simultáneamente y luego deja presionado los botones Select y Start.

Bubsy II

accolade

Para saltar el doble de lo normal, en el título presiona Arriba, Y, Y, Y, Abajo.
En el título presiona B, A, B, Y, esto hará que el piso parezca de goma en el stage medieval y llegarás casi al techo cada vez que toques el piso.

Bubsy II

accolade

Todos estos códigos pueden entrar en el título del juego y escucharás un tonada cada vez que los introduzcas:

99 Trajes de buceo ..... presiona B, Izquierda, Arriba, y B
99 Hoyos portátiles ... presiona Derecha, Arriba, Select, Select
99 Bombas ..... presiona X, X, Arriba, Abajo, X
99 Pistolas de agua ..... presiona B, A, Izquierda, Izquierda
50 Vidas Extra ..... presiona B, Arriba, B, Select, Y
Invulnerabilidad ..... presiona X, A, B, Y, Arriba y Abajo.

Si el título desparece y el demo comienza, el código quedará desactivado, así que tendrás que intentarlo de nuevo y meter los códigos que quieras lo más rápido que puedas.

Carl Ripken Jr. Baseball

milton bradley

Puedes ajustar un juego de exhibición para que Carl Ripken juegue todas las posiciones en tu equipo. Este truco no sirve en los juegos de Ligas Mayores. Selecciona cualquier opción de exhibición, luego, en la pantalla de selección de equipos (pantalla de Match Up) presiona Start mientras tienes presionados los botones L y R.

Chavez

a s c

Este código te permite saltarte hasta ver cómo ganas el campeonato y también ver los créditos. Cuando hayas derrotado a tu rival y el referi te esté levantando la mano, presiona y mantén los botones A, B, X, Y, L, R, Select. Con estos botones así presiona Start.

Clayfighter

interplay

Código para el jefe

Este código te permitirá elegir al jefe de este juego, un ser de nombre: N. Boss. Lo primero que tienes que hacer es jugar normal en el modo de 1P hasta llegar con este jefe, después de eso deja que te gane y cuando aparezca la pantalla de "Continue" deja que se acabe el tiempo sin que continúes el juego. Ahora ve a la opción de 2 Players y verás que el jugador 2 tendrá seleccionado automáticamente al N. Boss. El podrá jugar con este personaje mientras no trate de seleccionar a otro. Si esto sucede, entonces tendrás que hacer el truco de nuevamente.

Clayfighter 2: Judgement Clay

interplay

Alter egos

Cada uno de los personajes de este título tiene un "Alter ego". Para sacarlo, tienes que ejecutar cierto código en la pantalla de selección de modo de juego (donde aparece"Game Start" "Vs. Mode" etc.).

Butch (Alter ego de Tiny): Mantén el botón L y presiona X, R, A, X, R, R

Ice: (Alter ego de Frosty's Alter ego): Mantén el botón B y presiona Up, L, L, L, Derecha

Clayfighter 2: Judgement Clay

interplay

Alter egos

Jack: (Alter ego de Octo): Mantén arriba en el Control Pad y presiona X, A, R, R, Y, A

Peelgood (Alter ego de Nana): Mantén Abajo e Izquierda en el Control Pad y presiona B, Y, Y, A, Y

Sarge: (Alter ego de Hoppy): Mantén el botón X y presiona L, L, Arriba, Abajo, Izquierda, Abajo

Slyck: (Alter ego de Blob): Mantén el botón Y y presiona L, L, Arriba, L, Izquierda, R

Spike: (Alter ego de Googoo): Mantén el botón R y presiona X, B, B, A, Y,Izquierda, A

Thunder: (Alter ego de Kangoo): Mantén Arriba e Izquierda en el Control Pad y presiona Y, B, X, B, B, X, A

Selección al azar

Para que el CPU elija por ti el personaje con el que vas a jugar, simplemente presiona los botones L y R en la pantalla de selección de personaje.

Código de velocidad

Este código te permitirá aumentar la velocidad del juego, hasta que llegue el momento en el que te cueste mucho trabajo jugar. En la pantalla en la que aparece el mensaje de "Game Start" presiona y mantén el botón Y, ahora ejecuta la siguiente secuencia: L, L, R, Abajo, Izquierda, R. Si lo haces bien oirás un sonido y al ir a la pantalla de opciones, ya podrás poner la velocidad del juego hasta 10.

Clayfighter: Tournament Edition

interplay

Encoge a los personajes

Nota: Este truco sólo funciona en el modo de Tournament de este juego. Para empezar tienes que ir a la opción de 4-player Tournament y entonces tendrás que escoger a los siguientes 4 personajes y ponerles estos nombres

Personaje:	Nombre:
Frosty	Posse
Frosty	Jason A
Blob	Steve C
Taffy	John S

Es muy importante que en los nombres incluyas tal como se muestra el espacio entre los nombres y las iniciales para que funcione el truco.

Claymates

interplay

Si quieres saltarte el Stage de Clayton's Yard e ir directamente a "Cape Claynaveral" debes de comenzar el juego como siempre lo haces, pero no vayas al túnel donde comienza el primer Stage, en lugar de hacer eso brinca y párate en la primera flor. Salta en ella cuatro veces, lo más rápido que puedas y serás llevado a Cape.

College Slam

wiptown

Equipos de Fraternidad
Este código te permitirá jugar con 9 equipos nuevos (de fraternidad) en Head-to-Head, Semi-Final y Tournament. En la pantalla del título del juego presiona la siguiente secuencia: Arriba, Abajo, Izquierda, Derecha, Arriba, Abajo, Izquierda, Derecha. Si lo haces correctamente escucharás un sonido que indicará que el código entró bien.

Porcentaje
Este truco te muestra el porcentaje de probabilidades de que tu tiro entre en la canasta. En la pantalla de "Today's Match-Up" ejecuta la siguiente secuencia: A, A, A, B, B, B.

Manos Rápidas
Al introducir este código, las habilidades de tus jugadores para robar el balón y bloquear aumentarán. En la pantalla de "Today's Match-Up" ejecuta la siguiente secuencia: Izquierda, A, B, B, Y.

Poder Máximo
Con este código tus personajes no se cansarán tan rápido y tendrás Turbo ilimitado. En la pantalla de "Today's Match-Up" ejecuta la siguiente secuencia: A, Abajo, A, Abajo.

On Fire
Para poder estar siempre "On Fire" como si hubieras metido 3 canastas seguidas, haz este código: En la pantalla de "Today's Match-Up" ejecuta la siguiente secuencia: Izquierda, Derecha, Izquierda, Arriba, Abajo, Abajo. Vale la pena pero es un poco difícil que te salga este truco.

3 Puntos
Al poner este código, tus jugadores tendrán más oportunidad de encestar sus tiros de 3 puntos. En la pantalla de "Today's Match-Up" ejecuta la siguiente secuencia: Y, Y, Y, A, A, A.

Remolino
Este código es muy simpático, pues convertirá a uno de tus jugadores en remolino por toda la duración del partido. En la pantalla de "Today's Match-Up" ejecuta la siguiente secuencia: Arriba, Derecha, Abajo, Izquierda, Arriba, Derecha, Abajo, Izquierda.

Goal Tending
Para que no se te penalice si haces un Goal Tending puedes hacer lo siguiente: En la pantalla de "Today's Match-Up" ejecuta la siguiente secuencia: Abajo, Abajo, Abajo, Arriba, Arriba, Arriba.

Piso Resbaloso
Con el siguiente código, la cancha se volverá muy resbalosa y será difícil jugar en ella. En la pantalla de "Today's Match-Up" ejecuta la siguiente secuencia: A, A, A, A, A, A, A.

Contra III: The Alien Wars

konami

Para reiniciar el juego sin mayor problema haz lo siguiente: Mientras juegas, presiona y mantén los botones L, R y Start. Ahora presiona Select para reiniciar el juego como si hubieras presionado Reset en el SNES.

Cool World

ocean

Ver créditos
Para ver los créditos ve al título del juego, presiona el botón L, Izquierda, R, Derecha, Arriba, X, Abajo y B.

Cybernator

konami

La siguiente es una sencilla forma de obtener el doble de Continues (6) que normalmente te da el juego. En la pantalla del título, presiona y mantén los siguientes botones: L, R y Arriba en el Control Pad, con estos 3 botones, presiona Start. Ahora cuando seas eliminado verás que en la pantalla de "Continue" tendrás más créditos de los que normalmente te da el juego.

Daffy Duck: The Marvin Missions

sunsoft

Si se te dificulta mucho, seguro que este código te ayudará. Comienza un juego y cuando aparezca la pantalla que dice: "Where there's duck there's fire" introduce rápidamente el siguiente código: Izquierda, Izquierda, Derecha, Derecha, Arriba, Abajo, Y, A, B, X. Si lo haces bien oirás un grito de Daffy y al comenzar el juego verás que tienes 50 vidas.

Darius Twin

taito

50 vidas
Para comenzar este juego con 50 vidas, selecciona primero el número de jugadores que van a participar (1 ó 2), ahora presiona y mantén así los botones L y R en el control 2, también presiona y mantén el botón de Select en el control 1. Con estos botones presionados, presiona Start en el control 1 para comenzar el juego.

Demon's Crest

capcom

El siguiente password te dejará pelear con el jefe de cada escena. Dirígete a la pantalla de password y pon esta clave.

R B N L
X H G B
V G B B
L Y L D

Desert Strike: Return to the Gulf

electronic arts

Si necesitas 10 helicópteros para comenzar tu misión debes hacer el siguiente truco: En el Menú Principal, presiona Y. En el password pon "B S 9 J S 2 7". Así podrás ser regresado a la pantalla de password y puedas utilizar cualquier tipo de password para cada nivel que hayas avanzado, pero con 10 helicópteros en reserva.

Donkey Kong Country

Sound Test

Antes de comenzar un juego nuevo, ve a la pantalla de "Game Select" y posiciónate en "Erase Data" Presiona entonces: Abajo, A, R, B, Y, Abajo, A, Y. Si lo hiciste bien, puedes cambiar la música con sólo presionar Select.

Bonus Games

Selecciona un archivo ya grabado, después dirígete a un nivel que hayas completado y pierde todas tus vidas para obtener el Game Over. Después cuando veas a Cranky Kong, presiona Abajo, Y, Abajo, Abajo, Y. Si lo haces correctamente, podrás ir a una escena donde puedes recoger cualquiera de las tres estatuillas para ir a los diferentes Bonus Levels.

50 vidas

Antes de comenzar el juego, ve a la pantalla de selección de juego y posiciónate en "Erase Data", después presiona B, A, R, R, A, L. Selecciona un archivo y comienza a jugar. Ten cuidado porque si la palabra "Erase Game" flashea después de que metiste el truco, tu archivo se borrará. En este último caso presiona Reset e inténtalo de nuevo.

Bad Buddy

Este truco solamente trabaja en el modo de "dos jugadores", permite al jugador que no tiene el Control 1 robarse el control del juego del jugador número 1 (normalmente el jugador 2 puede jugar después de que se muere el primero) los dos jugadores podrán robarse el control del juego cada vez que ellos quieran. En la pantalla de selección de juego, posiciónate en "Erase Data" luego presiona B, A, Abajo B, Arriba, Abajo, Abajo, Y y luego A. Comienza un juego y el jugador que no tiene el control podrá obtenerlo con sólo presionar Select.

Warp Secreto

Si quieres saltarte algunas escenas del juego, puedes encontrar un warp zone escondido entre Coral Capers y Funky's Flights in the Kongo Jungle. Al estarte moviendo entre esos dos lugares, presiona B rápidamente para saltarte el Orang-Utan Gang in Vine Valley. Si el truco no funcionó, sigue intentándolo, no importa en qué dirección camines.

Nintendo

Disney's The Jungle Book

Selección de escena

Cuando la música comience a escucharse y el logo de "Virgin Games" aparezca, presiona rápidamente Arriba, Arriba, Arriba, B, B, Y, Y, Select. y escucharás un sonido extraño. Luego presiona Arriba, Abajo, Izquierda, Derecha, B, Arriba, Y, Izquierda. Después presiona Select y Abajo. Recuerda que debes de meter este truco antes de que el logo desaparezca. Presiona Start para regresar al título, selecciona "Options" y presiona Start. Elige "Level" y cambia el número presionando A o B. Vuelve a presionar Start para regresar a la pantalla de "Start Game".

Virgin

Donkey Kong Country 2: Diddy's Kong Quest

Music Test

Comienza un nuevo juego, una vez que estés en la pantalla de selección de jugadores, posiciónate en la opción de 2 jugadores (Two Player Contest) y presiona abajo en el control Pad 5 veces. Esto hará aparecer una nueva opción de nombre "Music Test" Ahí podrás oir toda la música del juego.

Cheat Mode

Comienza un juego nuevo y presiona abajo repetidamente en la pantalla de "1-Player/2-Player" para hacer aparecer la opción de "Cheat Mode". Ahí entonces ejecuta la siguiente secuencia: B, A, Derecha, Derecha, A, Izquierda, A, X. Si lo haces bien entonces oirás el sonido de unos chimpancés y entonces comenzarás a jugar pero no habrá ningún Barril DK a lo largo del juego, lo cual lo hará más complejo y no te permitirá obtener todas las monedas DK. Otro código que puedes poner en esta pantalla (Cheat Mode) es: Y, A, Select, A, Abajo, Izquierda, A, Abajo. Si lo haces bien oirás el mismo sonido de chimpancés del truco anterior y podrás comenzar a jugar con 50 vidas.

75 Kremcoins

Este es un truco un poco complejo de explicar, pero aquí va: En la escena "Pirate Panic" del mundo "Gangplank Galleon", entra al cuarto del K. Rool y vuelve a salir pero sin tomar el globo que da una vida. Camina hacia la derecha, salta las 2 primeras bananas y sigue avanzando hasta que tomes el racimo de bananas. Regresa a la cabina de K. Rool todavía sin tomar las 2 primeras bananas, pero ahora sí toma el globo de la vida. Vuelve a salir y avanza hacia la derecha evitando de nueva cuenta las 2 bananas y tomando el racimo, regresa a la cabina (evitando otra vez las 2 bananas) y esta vez encontrarás una Kremcoin que al tomarla te dará 75 de estas monedas. El problema de este truco es que no recibirás una moneda DK cuando derrotes por primera vez al K. Rool, lo cual hará que no puedas terminar bien el juego. Tampoco aparecerá un símbolo de exclamación cuando lo hayas terminado con todo.

Nintendo

Doom

Encuentra la siguiente arma que te hace falta sin ni siquiera buscarla.
En la planta nuclear (segunda misión) encuentra la sierra eléctrica. Entonces dispara todas las balas de alguna de tus armas. Si continúas manteniendo el botón de disparo presionado mientras se acaban las balas de tu arma, recibirás automáticamente la siguiente mejor arma que no tienes.

Williams

EarthBound

Al llegar a Twoson Hotel, podrás obtener un poco de dinero extra si sigues estos pasos. Entra al hotel, ve al cuarto que está a la izquierda de la entrada y habla con el hombre que está ahí más de 15 veces. De repente él te dará dinero.

Nintendo

Double Dragon V: The Shadow Falls

Este título tiene una buena cantidad de trucos, chécalos y te darás cuenta que son de mucha utilidad.

Selecciona a los jefes

En la pantalla de "Mode Select" ejecuta la siguiente secuencia: L, R, Arriba, L, L, Abajo, R, R. Selecciona el modo de juego en el que vayas a jugar. Ahora verás que ya puedes elegir al Shadow Master y a Dominique como tus peleadores.

9 Continues

En la misma pantalla de "Mode Select" ejecuta esta secuencia: Izquierda, Derecha, Izquierda, Derecha, L, L, R, R, R. La próxima vez que tengas que continuar verás que son nueve las oportunidades que tienes y no 3 como normalmente eran.

Más Atributos

Para elevar la cantidad de atributos en reserva con los que tu personaje puede comenzar, ejecuta cualquiera de las siguientes secuencias en la pantalla de "Mode Select". Para 2 atributos: L, L, L, R, L, R, L, R. Para 4 atributos: Arriba, Derecha, Abajo, Izquierda, Abajo, Derecha, R, R. Finalmente para 6 atributos: Derecha, Abajo, Abajo, Izquierda, Arriba, Derecha, L, R, L, R, L, R.

No mareos

Para evitar que los peleadores se mareen después de recibir varios golpes, puedes ejecutar esta clave en la pantalla de "Mode Select": Abajo, Abajo, Izquierda, Arriba, Abajo, Abajo, Izquierda, Arriba, R, R, L.

Sin agarrones

Cuando introduzcas esta secuencia lograrás que ningún jugador ejecute agarrones. En la pantalla de "Mode Select" ejecuta lo siguiente: R, Derecha, L, L, Izquierda, Izquierda, R, R. Con este código como con los anteriores, escucharás un sonido si es que lo hiciste de la manera correcta.

tradewest

Earthworm Jim

Selección de escena:

Mientras juegas, presiona Start para ponerle pausa al juego. Ahora presiona A, B, X, A. Luego presiona A & X, B & X, B & X, A & X. Después de 5 segundos, irás directamente al final de esa escena. Puedes usar este truco varias veces para llegar a la parte final del juego.

Código Shiny

En cualquier parte del juego, presiona Start para ponerle pausa al juego. Simultáneamente mantén presionados el Botón A y el Control Pad hacia la Izquierda. Suéltalos después de que pase un segundo y presiona B, X, A, A, B, X, A y Start. Este código te permitirá ir a una pantalla en la que podrás elegir alguna de las siguientes opciones: Cheat Mode, Start Level, Stage Select, Freezeability y Map View.

play mates

Earthworm Jim

Viejo Código Shiny

Este truco te mostrará una fotografía de uno de los programadores (Nick Jones). Quien te dirá que éste, es un truco muy viejo para hacer trampa. El juego se reseteará. En pocas palabras, este truco no te ayudará en nada. Mientras estás jugando, presiona Start. Luego presiona Y, A, B, B, A, Y, A, B, B, A

Extra Continues

Durante el juego, presiona Start, después de que hayas puesto pausa, presiona A, B, A, B, X, Y, X, Y. No te darás cuenta de esto, sino hasta que pierdas todas tus vidas. Serás mandado a la pantalla donde aparecen los Continues y verás que tienes una lata extra de gusanos. Ojo: Este truco se puede utilizar sólo una vez en cada Stage.

Códigos de municiones

Para cargar tus municiones para 1000 disparos. Este truco se recomienda cuando te toque pelear contra algún jefe. En el juego, presiona Start. Mientras el juego esté en pausa, presiona A, B, y B y L juntos. después B, X, A, X, X. Cuando le quites la pausa, dispara el arma y tendrás tu cargamento de municiones. Ojo: Esto solamente lo puedes usar una vez en cada Stage.

Para disparar 8 tiros de Plasma: Mientras juegas, presiona Start, luego A, A. Luego B y L juntos, después presiona A, A, X. Después presiona B y L juntos y por último X. Ahora intenta disparar y saldrán los disparos de plasma. Recuerda que sólo lo puedes hacer una vez en cada Stage.

Vida gratis

Durante el juego, presiona Start, después B, B, A y luego X, Y (juntos) por último A, A, A, A. Al quitarle la pausa al juego, verás que tienes una vida extra. Una sola vez por Stage.

play mates

Earthworm Jim 2

Todos los trucos que vamos a dar a continuación pueden ser mezclados de la forma que a ti más te convenga.

Selección de escena

Mientras te encuentres jugando, presiona Start para poner pausa y entonces así introduce cualquiera de las siguientes secuencias que te llevarán a la escena deseada. Si lo haces bien oirás un sonido y si presionas Start comenzarás a jugar.

Siguiente escena: Select, B, X, A, A, X, B, Select.
Lorensen's Soil: A, X, Izquierda, Derecha, X, Izquierda, Derecha, Izquierda.
The Flyin' King: A, B, X, Izquierda, Derecha, Izquierda, A, B.
Inflated Head: Arriba, Abajo, X, A, B, Y, Izquierda, Derecha.
ISO 9000: A, B, X, Izquierda, Izquierda, Derecha, Izquierda, Derecha.
Puppy Love 1: Izquierda, Derecha, A, B, X, Izquierda, Derecha, A.
Puppy Love 2: Abajo, Derecha, A, B, X, Izquierda, Derecha, A.
Puppy Love 3: Arriba, Derecha, A, B, X, Izquierda, Derecha, A.
Villi People: A, B, X, A, B, X, Izquierda, Izquierda.
Udderly Abducted: Arriba, B, X, Izquierda, Derecha, Abajo, A, X.
Level Ate: X,X, Abajo, Abajo, A, Izquierda, Derecha, Izquierda.
See Jim Run: A, B, X, Izquierda, Izquierda, Izquierda, Izquierda, Derecha.

play mates

Earthworm Jim 2

Recarga tu energía al 100%

Mientras juegas, presiona Start para pausar el juego. Luego presiona X, Select, X, B, X, Select, X, A. Después de que el código haya entrado, escucharás un sonido. Presiona Start de nuevo para recargar tu energía.

Para pausar el juego sin que la pantalla se ponga obscura

En el juego, presiona Start para la pausa. Presiona el Botón A (8 Veces) y la pantalla no se obscurecerá.

Munición al máximo

Este código te permitirá obtener la máxima capacidad de cargar todas tus armas. En el juego, presiona Start para la pausa. Ahora pon los códigos que están abajo (ya sea uno o dos) Después de hacerlo, presiona Start para seguir jugando.
Municiones instantáneas: Select, X (6 Veces) y Select.
1 Disparo de munición: X (7 Veces) y Select.

Un 1-Up Instantánea

Este código te dará una vida extra cada vez que lo uses. Un 1-Up o un Tiro será lo mismo, sin embargo, solamente se puede usar una vez por juego o se trabará. Mientras juegas, presiona Start para pausar el juego. Ahora pon estos códigos que están debajo (Uno o Dos) Después de hacerlos, presiona Start para seguir jugando.
1-Up Instantánea: Izquierda, Select, Derecha, Select, Izquierda, Select, Derecha, Select.
1-Up un disparo: Select, Izquierda, Select, Derecha, Select, Izquierda, Select, Derecha.

Continues

Este código, te permitirá tener Continues Extra o sólo un Continue. En el juego, presiona Start para ponerle pausa. Ahora haz los códigos que se encuentran abajo (Uno o los dos) Después de hacerlos, presiona Start para seguir jugando.
Un Continue: A, Select, A, B, X, Y, X, Y.
Continue Instantáneo: Y, Select, Y, B, X, B, X, B.

Armamento extra

Mientras estás jugando, presiona Start para poner en pausa al juego. Ahora haz los códigos que están abajo, después presiona Start para continuar con el juego.
Plasma Gun con 2 cargamentos de municiones: X, X, X, X, A, A, A, Select.
Nuke Gun: X, X, X, X, A, B, X, Select.
3 Shot Gun con 500 cargamentos de municiones: X, X, X, X, A, A, X, Select.
Bubble Gun con 10 cargamentos de municiones: X, X, X, X, A, B, A, Select.
Homming Gun con 3 cargamentos: X, X, X, X, A, A, B, Select.

Gusanos extra

Este código te dará todos los gusanos que necesitas para jugar en el concurso (Quiz) y los bonus games de fuerza. Durante el juego, presiona Start para poner pausa. Luego presiona A, B, A, B, A, B, A, B. Presiona Start para continuar con el juego.

Crédito

En pleno juego, presiona Start, luego presiona Select, L, R, Izquierda, Derecha, Select.
Ahora vuelve a presionar Start para seguir jugando.

Ver la escena

Después de hacer este truco, Jim desaparecerá, y podrás mover el Control Pad para ver todo el Stage. Cuando estés jugando, presiona Start, luego presiona Select (7 Veces) y después presiona B. Cuando quieras que Jim vuelva a aparecer, presiona A. Ten mucho cuidado porque a veces Jim no aparece, si no lo ves, lo más probable es que se haya caído y perdido una vida.
Invencibilidad
Presiona Start cuando estés jugando, luego presiona A, A, X, A, Izquierda, Derecha, Derecha, Izquierda. Por último presiona Start para continuar el juego.

Pantalla de configuración

Este código te permitirá seleccionar cualquier Stage y activar el mapa que te servirá de mucha ayuda. Presiona Start mientras estás jugando, luego presiona Select, Izquierda, Derecha, A, X, X, Izquierda, Derecha. Y verás la pantalla de configuraciones. Usa el Control Pad y el Botón Y para seleccionar los Stages y activar el mapa. Para regresar al juego, pon el cursor en la palabra de "Sound Effects" y presiona Start. Si el cursor está en otra palabra, esa función será cancelada cuando regreses al juego.

Secret Stage 37

Este stage es un largo camino de Tocino, con tenedores que suben y bajan tratando de perseguirte. Pero ahí hay dos Power-ups y cuentas con lugares donde no te pasará nada. Cuando llegues al final del Stage serás transportado al nivel Ate, justo abajo de donde desapareciste y esto no afecta el juego. Comienza el nivel "Ate" normal. Sigue todo derecho y usa un aditamento especial para pasar por el techo. Continúa derecho hasta que encuentres un camino de Boloña y una sola tira de Tocino. Párate del lado derecho del Tocino, salta lo más alto que puedas y utiliza un aditamento especial (como el paracaídas) para flotar y caer del lado izquierdo del Tocino. Camina del lado izquierdo y automáticamente aparecerás en el stage secreto No. 37

Bomba Automática

En el Stage donde tienes que volar, en vez de empujar el globo de aire caliente, ejecuta este truco y éste aparecerá al final esperándote. Presiona Start mientras estés jugando en esta escena, luego presiona X, X, X, X, B, B, B, y vuelve presionar Start para seguir con el juego.

Equinox

El siguiente código es útil en extremo, pues con él tus marcadores de magia y energía nunca estarán vacíos. En la pantalla del título, cuando aparece el mensaje "Press Start", presiona la siguiente secuencia de botones:
L, L, R, R, L, L, L, R, R, R, L, L, R, R, L, R.
Si lo haces bien, verás que parte de la pantalla cambiará de verde a azul.

Extra Innings

Generalmente, al jugar este título en modo de un jugador siempre te ponen al bat primero, pero si lo que quieres es Pitchear comenzando el juego, simplemente tienes que presionar y mantener el botón de Select mientras estás eligiendo tu equipo y a tu oponente. De esta forma al comenzar, lo primero que harás es lanzar la pelota.

Este es otro truco para este título: En la pantalla de selección del modo de juego, presiona Select hasta que las opciones de "Edit Team II", "Set Up" o "Watch" estén iluminadas. Ahora presiona y mantén los botones L y R y después presiona Start para llegar a la pantalla de Sound Test. Si presionas L y R de otra forma de las que no están indicadas arriba, verás las pantallas de celebración del juego.

Para hacer que los jugadores de ambos equipos aumenten considerablemente su velocidad, presiona y mantén los botones L y R mientras estás seleccionando tu equipo y el rival.

Sony Imagesoft

F1 ROC: Race of Champions

Nombre de los oponentes

Este sencillo truco te permitirá cambiar el nombre de todos tus oponentes por el de tus amigos, enemigos o quien tú quieras. En la pantalla de selección de personaje, escoge la opción "Name Change". Escoge cambiar el nombre de uno de los corredores que estén en la lista y presiona entonces Abajo en el control Pad del segundo jugador para cambiar otro nombre. Repite esto hasta que hayas modificado los nombres que quieres.

Sound Test

Para escuchar la música del juego, simplemente escribe la palabra "SOUND" cuando te pide tu nombre y con esto podrás llegar a la pantalla del Sound Test.

Mucho Dinero

Ahora que si lo que quieres es comenzar con $10,000 para comprar todo tipo de aditamentos para tu vehículo, lo único que tienes que hacer es poner "SETAUSA" cuando te piden tu nombre ¡y listo!

Seta

F1 ROC II: Race of Champions

Super Máquina

Con este truco puedes obtener "super engine" por una carrera. Antes que nada, debes elevar tu "engine level" (nivel de motor) al máximo. Invierte $100, 000 para el desarrollo de una nueva máquina. Después de terminar la siguiente carrera, tu motor ya estará listo. Para usarlo, mantén presionado A y B mientras corres (solamente puedes usarlo una vez).

Sound Test

Donde aparezca la palabra "Notice" presiona L, R, L, R, L, R, L, R, L, R, R. Antes de que la pantalla desaparezca. En el Control 1, presiona Arriba-Abajo para escoger la música y presiona B para escucharla.

Seta

F1 ROC II: Race of Champions

Selección de Pista

Espera a que aparezca la pantalla de demostración (donde dice "Notice" en la parte de arriba). En el control 2, presiona A (4 veces) y luego presiona B (14 veces) antes de que la pantalla desaparezca (lo más seguro es que necesites un Control Turbo para activar este truco). Usando el Control 1, dirígete al modo "Grand Prix" y selecciona el archivo al que hayas llegado en la clase "F1". Elige tu pista y presiona Arriba o Abajo para seleccionarla.

Time Attack

Con este truco puedes elegir la pista que quieras, la única diferencia es que tienes un tiempo límite. Espera la pantalla de demostración (donde dice "Notice" en la parte de arriba) presiona Arriba, X, Derecha, Y, Abajo, B, Izquierda, A, A. En el Control 1, presiona Arriba-Abajo para cambiar de pista, de curso, conteo de vueltas y tiempo. Presiona Start para comenzar.

Juegos Secretos

Este juego contiene otros dos juegos secretos. Aunque no hacen cambios en el juego, son algo divertidos.

Juego 1- Destruye Bloques

En donde diga la palabra "Notice". Con el Control 2, presiona X (4 veces) y luego presiona Y (2 veces)

En el Control 1, presiona Izquierda-Derecha para mover un pedal y presiona X,B, para controlar el otro.

Juego 2- Shooting Match

En donde aparezca la palabra "Notice" Toma el Control 2 y presiona X (4 veces), Y (4 veces) y X (2 veces). Mientras en el Control 1, presiona Izquierda-Derecha para mover tu nave y presiona B para disparar.

Seta

FACEBALL 2000

Modo de Cyberspace

En la pantalla de selección de jugador, presiona y mantén los botones L y R. Con estos botones así, presiona Start. Si lo haces bien, la pantalla tiene que volverse negra y entonces debes soltar los botones L y R. Esto te dará una nueva cantidad de laberintos para que puedas jugar en ellos. Lo curioso de este caso es que casi todos los laberintos nuevos, son muy parecidos a los de la versión de GB.

Pantalla de Setup

Comienza un juego seleccionando el número de jugadores y el modo de Cyberzone. Ahora en la pantalla de selección de Dificultad, mientras presionas y mantienes los botones L y R. Presiona Start. Suelta los botones antes mencionados para que puedas entrar a la pantalla de Set Up. En esa pantalla podrás modificar cosas muy importantes, como el nivel en el que quieres comenzar, el poder de tu armadura, el número de disparos, la velocidad, las vidas y el tiempo de recarga.

bullet proof software

Bubbaloo
MR
Te acompaña este
30 de abril
Mi Día
ADAMS
Bubbaloo
Mora Azul

Fatal Fury Special

playmates

Este truco sirve para pelear con el jefe especial (Ryo Sakazaki) para eso, ejecuta esta secuencia al comienzo del juego, cuando la pantalla diga "Takara": Abajo, Abajo-Derecha, Derecha, Abajo-Derecha, Abajo, Abajo-Izquierda, Izquierda + X. Si hiciste el truco bien, el logo de Fatal Fury aparecerá en azul en vez de rojo.

Fatal Fury 2

takara

Si quieres utilizar a cualquiera de los 4 jefes para pelear con ellos, simplemente tienes que hacer lo siguiente: Al prender o reiniciar tu SNES, espera a que aparezca la palabra "Takara" en la pantalla. En ese momento ejecuta la siguiente secuencia: B, A, X, Y Arriba, Izquierda, Abajo, Derecha, L, R. Si lo haces bien, entonces oirás a Terry Bogard decir "OK" y ahora puedes escoger a los jefes.

FIFA International Soccer

ea sports

Este juego tiene 8 códigos en total. Pueden ser usados de forma simultánea en cualquier modo de juego. Todas la secuencias que se indican deben introducirse en la pantalla de opciones.

Dream Team
A, A, B, B, Y, Y, X, X
Esto le da a los jugadores el máximo en todos sus atributos.

Super Kick
B, A, B 8 veces
Así ganarás un tiro más poderoso

Super Offense
R 5 veces, L, R
Tu ofensiva será más poderosa

Super Defense
L 5 veces, R, L
Ahora tu defensiva será impenetrable

Super Goalie
A 5 veces, Y 5 veces
Tu portería será imbatible

Invisible Walls
Y 3 veces, X, A 3 veces, B
Con esto el balón no saldrá de la cancha

Crazy Ball
X, A, B, Y, Y, B, A, X
El balón hará extraños movimientos

Curve Ball
B, A, R, B, Y, L
Esto te permite controlar el camino que toma la bola

Fighter's History

data east

Si te parecen pocos los peleadores que hay para elegir en este juego haz lo siguiente: Espera a que la pantalla con el logo del juego comience a aparecer y entonces ejecuta la siguiente secuencia: Derecha, Derecha, Arriba, Arriba, L, R. Comienza tu juego de una forma normal, verás que hay 2 peleadores más a elegir y son los jefes: Clown y Karnov.

Final Fantasy II

square soft

Duplica un Item

Este es un truco hasta cierta forma complejo, pero te permitirá duplicar casi cualquier ítem, espada o escudo que tengas. Primero que nada debes estar seguro que el artefacto que deseas duplicar está equipado. Ahora entra a una batalla y selecciona la opción de "ítem" con el personaje que tiene el ítem a duplicar. Mueve la pantalla hacia abajo y selecciona un espacio en el que no haya cosas y presiona A para poner un guante ahí, sube la pantalla de los ítems hasta que selecciones el que quieres duplicar, presiona A y después B para salir de esta pantalla. Después de esto presiona y mantén lo botones L y R para escapar de la batalla. Una vez fuera presiona X para ir a la pantalla de opciones, selecciona el menú de "Equip" y al personaje que tiene el ítem. Ahora presiona Start en el espacio vacío en el que se encontraba el ítem en cuestión, después presiona de nuevo A en el que está en la lista de ítems. Después de esto y si todo lo hiciste bien, tu personaje tendrá 2 de los ítems seleccionados.

Final Fight

capcom

Opciones

Este truco te da el acceso a la pantalla de opciones, donde puedes ajustar el número de peleadores de reserva, cambiar de dificultad y entrar al Sound Test. En el título, presiona Start mientras dejas apretado el botón L, esto te llevará a la pantalla de opciones. Ojo: La opción "Extra Joy" te deja hacer una Super Spin Kick presionando A mientras juegas, en lugar de presionar ataque y patada simultáneamente.

Firepower 2000

mc o'river

Resetea desde el control

Si quieres resetear el juego, en cualquier punto de éste, presiona Start para poner pausa y mantén el botón Select presionado por 2 ó 3 segundos.

Para saltarte de un Stage a otro

Mientras estás jugando, presiona pausa. Y utiliza las siguientes secuencias para adelantar un nivel a la vez. Puedes usar estos códigos consecutivamente del nivel 1 al 6.

Nivel 1 al Nivel 2
R, L, R, R, L, L, R, L, R, R, L, L

Nivel 2 al Nivel 3
R, L, R, R, L, L, R, R, R, L, R, R

Nivel 3 al Nivel 4
L, R, L, L, R, R, L, L, L, L, R, R, R, L

Nivel 4 al Nivel 5
R, R, R, L, L, L, R, R, L, L, R, L, R, L

Nivel 5 al Nivel 6
R, L, R, L, L, L, R, R, L, L, R, L, R, L, L

Final Fight 2

capcom

Si tienes problemas con alguien al estar jugando porque ambos quieren al mismo personaje, este código te facilitará las cosas. En la pantalla del título presiona Start para hacer aparecer las opciones de "Start" y "Options", ahora ejecuta la siguiente secuencia: Abajo, Abajo, Arriba, Arriba, Derecha, Izquierda, Derecha, Izquierda y entonces de manera simultánea presiona L y R. Si lo haces bien, el fondo de la pantalla cambiará a color azul y ahora ya podrán seleccionar al mismo personaje.

First Samurai

kemco

Selección de Stage

En el título, presiona Select para cambiar la opción de selecciones, simultáneamente mantén el botón L, R, X, A y cualquier dirección con el Control Pad. Cuando la pantalla cambie a un nuevo Stage, puedes soltar los botones. (El Stage al que irás depende de la dirección que hayas seleccionado).

Direcciones

Stage 1	
Battlefield 1730	Sin Dirección
Time Express	Derecha
Stage 2	
Tokyo 1990	Abajo
Time Express	Izquierda
Stage 3	
Demon Palace	Arriba

Kagane

hudson soft

En este juego, ve a la pantalla de "Configuration Option". Ahora elige la opción de "Music Option" y ahí toca las siguientes melodías en este orden: 9, 8, 7 y 6. Ahora comienza a jugar y cuando seas eliminado verás que tienes un número ilimitado de Continues.

Hole-In-One Golf

hal america

Este truco te permite jugar usando los "Clubs" de metal. Podrás saber cuándo son de metal al seleccionar un palo para un tiro. Los palos aparecerán plateados en lugar de café. Utiliza este password "METAL*PLAY" (en donde {*} es un espacio). Ojo: En un juego múltiple, todos tendrán el mismo nombre, por eso será algo difícil saber a quién le toca.

Hyper2one

hal america

Sound Test

Para oir todas las músicas de este juego, ve a la pantalla del título y ahí presiona y mantén los botones L y R. Mientras los mantienes así, presiona Start. Simple ¿no?

Gradius III

konami

A continuación tenemos una buena cantidad de códigos para este juego. La mayoría de ellos se pueden combinar

30 Vidas

Con este código podrás empezar con 30 naves en reserva. En la pantalla del título, presiona y mantén Izquierda en el Control Pad y entonces presiona el botón A 3 veces y después Start. Este código no puede ser combinado con el de Continues extras.

Todos los Options

Al ejecutar este código obtendrás los 4 Options que puede tener tu nave, pero sólo puedes ser ejecutado por cada escena que hayas pasado. A la mitad de un juego, presiona Start para poner pausa y así ejecuta la siguiente secuencia: Arriba, Arriba, Abajo, Abajo, L, R, L, R, B, A y después Start para quitar la pausa y jugar con todas las Options.

Continues Extras

Este código te permitirá tener más continues de los que que te da el juego de forma normal. En la pantalla del título, presiona rápida y repetidamente el botón X. Verás que después de cierto número veces que presiones este botón, se aumentará un crédito en la pantalla. Hazlo lo más rápido que puedas para llegar al Máximo que son 9 créditos. Recuerda que este truco no puede ser combinado con el de las 30 vidas.

Modo Arcade

Si quieres jugar la dificultad máxima de este juego que se denomina como "Arcade" lo único que debes hacer es ir a la pantalla pantalla de opciones y seleccionar la opción "Game Level", ahora presiona rápida y repetidamente el botón A hasta que la dificultad cambie a "Arcade".

Armas al azar

Este truco te evitará estar eligiendo las armas que quieres, pues el CPU lo hará por ti y al azar. Lo que tienes que hacer es comenzar un juego y en la pantalla de selección de armas (Weapon Select) presiona la siguiente secuencia de botones: X, Y, X, X, Y, Y, X, Y. Si lo haces bien, oirás un sonido y al comenzar el juego verás cómo el CPU elige las armas por ti.

Demostración espectacular

Cuando aparezca la pantalla con el título del juego, presiona y mantén el botón A hasta que corra el demo del juego. Verás ahora que la dificultad en la que corre la demostración es mayor (Arcade) y las jugadas que ejecuta el CPU son espectaculares.

¿Truco?

Al estar jugando, presiona Start para poner pausa y así ejecuta la siguiente secuencia: Arriba, Arriba, Abajo, Abajo, Izquierda, Derecha, Izquierda, Derecha, B, A y Start. Este código ocasionará que tu nave explote y por ende pierdas una vida.

Inspector Gadget

hudson soft

En la pantalla del título, presiona y mantén los botones L, R y B. Ahora con estos botones así, ejecuta la siguiente secuencia: Abajo, Abajo, Arriba, Izquierda, Derecha, Abajo, Derecha, Izquierda. Si lo haces correctamente, la pantalla se volverá rosa. Suelta los botones que tenías presionados y presiona Start para hacer aparecer una pantalla de nombre "Debug Menu". Ahí podrás seleccionar cosas como la escena en la que quieres comenzar, el número de ítems especiales, el tiempo o hasta ser invencible.

International Super Star Soccer

konami

Si introduces este código correctamente, un amigo de cuatro patas te acompañará en el campo. El correrá detrás de la pelota pero no intervendrá en el juego. En la pantalla del título, con el segundo control presiona la secuencia: Arriba, Arriba, Abajo, Abajo, Izquierda, Derecha, Izquierda, Derecha, B, A.

International Super Star Soccer Deluxe

konami

Equipos All Stars

Si quieres obtener seis equipos "All Stars" deberás de hacer lo siguiente. En la pantalla de título, usando el segundo control presiona R, Arriba, Abajo, L, X, B, Izquierda, A, Derecha, Y. Si entró bien el código, escucharás un ladrido. Ahora podrás ver a estos equipos en los modos "Open Game" y "Training Mode".

Skill Points

Con el siguiente truco obtendrás el doble de puntos que te da la máquina para hacer más fuertes a tus jugadores. Después de seleccionar tu equipo, llegarás al menú final de opciones con el cual das inicio al juego. Una de las opciones es "Edit Player Skills" selecciona esta opción, distribuye los puntos y cuando hayas llegado a cero selecciona Cancel y presiona Y. Ahora tendrás los mismos puntos con los que empezaste.

Izzy's Quest for the Olympic Rings

u.s. gold

Mientras juegas, presiona Start para poner Pausa y ejecuta la siguiente secuencia: Izquierda, Abajo, Abajo, Izquierda, Derecha, Abajo. Ahora presiona Reset en tu SNES y entra a la pantalla de opciones. Verás que una nueva opción de selección de escena ha aparecido.

Jurassic Park 2: The Chaos Continues

ocean

Una vez que llegues a la pantalla de "Mission Select" presiona la siguiente secuencia de botones: L, L, L, R, R, R, L, L, R, R, L, R, L, L, R, R, L, L, L, R, R, R. Si lo haces correctamente oirás un sonido. Una vez que hayas hecho esto podrás llegar a cualquier misión con Continues ilimitados.

Jim Powers: The Lost Dimension in 3-D

electro brain

El siguiente código te permitirá tener acceso a una serie de ítems y cosas que te facilitarán bastante el juego. Cuando estés jugando, ponte en un sitio en el que los enemigos no te puedan alcanzar y entonces presiona los siguientes botones en el Control 2: X, A, B, Y, A, B, Y, X, B, Y, X, A, Y, X, A, B. Si lo haces bien entonces oirás un sonido. Ahora presiona cualquiera de los siguientes botones en el mismo control 2 para obtener lo que se señala.

Control 2	Obtienes
Botón L	Salto de Nivel
Izquierda	9 llaves
Arriba	9 Vidas
Abajo	9 Bombas
Derecha	Reseteas el tiempo

Judge Dredd

acclaim

En la pantalla del Copyright presiona Izquierda, Arriba, X, Arriba, Derecha, Y. Debes de hacer todo el truco antes de que esta pantalla desaparezca. Ahora espera a que la pantalla diga "Just say no to cheats". Cuando este mensaje aparezca, presiona simultáneamente A, Y, seguido por los Botones B y X. Presiona Start para comenzar un nuevo juego. Esta vez podrás tener acceso a otros Stages, presionando Select. Y tu barra de energía se llenará cada vez que seas atacado. Cuando hayas hecho este truco y tengas que pelear con un jefe y te está derrotando, presiona Start para poner pausa el juego y verás cómo tu barra de energía se llena.

Jungle Strike

electronic arts

Los siguientes Password te permitirán comenzar el juego con 255 vidas y la opción de tener a Wild Bill como tu copiloto.

Campaña 1:	8B45HP8TNMPT
Campaña 2:	8B458P84NMPT
Campaña 3:	8B45RP801NMPT
Campaña 4:	8B45WP86NMPT
Campaña 5:	8B45CP8XNMPT
Campaña 6:	8B454P82NMPT

Kendo Rage

seta

Selección de escena

En la pantalla del título presiona X, Y, A, B, X, Y, A, B y Start. Presiona Abajo y usa el Control Pad ya sea Izquierda o Derecha para elegir los Stages del 1-7. Presiona Arriba para salir y también presiona Start. Así comenzarás en la escena deseada.

Mientras juegas, puedes resetear el juego con sólo presionar estos botones.

Mantén simultáneamente y luego deja presionados los botones L y R, Start y Select.

Ken Griffey Jr. presents: Major League Baseball

Espera a que aparezca la pantalla con el título del juego, en donde aparecen parpadeando las palabras "Push Start to Play". Ahora ejecuta la siguiente secuencia: B, A, Abajo, B, Arriba, B, B, A. Este código te permitirá ver los créditos del juego sin necesidad de jugar toda la temporada completa.

Nintendo

Ken Griffey Jr. Winning Run

Equipos escondidos

Para obtener equipos nuevos, este truco te será de mucha utilidad, sólo que dependerá en qué temporada termines. La memoria del juego deberá tener grabada por lo menos un temporada terminada. En la pantalla del título (con Griffey en sus rodillas), presiona A, B, X, Y, Arriba, Abajo y Select, si hiciste bien el truco escucharás un ruido. Si terminaste la temporada número 26 podrás jugar contra los Tampa Bay Devil Rays. Si terminaste la temporada número 52 podrás jugar contra los Arizona Diamondbacks y los Tampa Bay Devil Rays. Si terminaste la temporada número 162 podrás jugar con los dos equipos antes mencionados y también con el equipo de Nintendo y el de Nintendo 64.

Altera las habilidades

Para que puedas alterar las habilidades de los jugadores utiliza los siguientes códigos. Debes introducir estos códigos en la pantalla del juego, donde se ve al pitcher contra el bateador. Nota: Sólo podrás usar estos códigos si terminaste en el modo de Challenge. También los podrás introducir cuando jueguen dos jugadores.

Para aumentar la velocidad de los fielders y corredores. Presiona Start para detener el juego y presiona A, Derecha, Abajo, Izquierda, A, Abajo. Sólo afecta la parte baja del inning.

Para disminuir la velocidad de los fielders y corredores: Presiona Start para detener el juego y presiona Izquierda, Y, A, Derecha. Esto hará que el equipo que lo introduzca, su adversario disminuirá su velocidad.

Abrir las opciones del Pitcher: Presiona Start luego Izquierda, Y, A, Derecha con esto podrás engañar al equipo contrario, ya que si tiras una bola rápida se convertirá en una curva.

Para hacer las bolas súper veloces: Presiona Start luego B, A, Abajo, B, A, Izquierda, Izquierda con esto harás que las bolas sean muy rápidas.

Convertir un Hit en Home Run: Presiona Start, luego B, Y, B, Y.

Juega de noche

Escoge un estadio al aire libre, presiona Start para poner Pausa y luego Select, Abajo, A, Y ahora presiona Start. Al regresar al juego verás que es de noche.

Nintendo

Kid Klown in Crazy Chase

Selección de escena

Para utilizar este truco, resetea el juego y espera a que el título aparezca sin presionar ningún botón (debes esperar como 3 minutos para que esto suceda). Mientras mantienes simultáneamente los botones L y R en ambos controles, presiona los botones correspondientes de cada Stage que aparecen abajo.

Stage 2
Presiona simultáneamente A en ambos controles

Stage 3
Presiona simultáneamente B en ambos controles

Stage 4
Presiona simultáneamente X en ambos controles

Stage 5
Presiona simultáneamente Y en ambos controles

Kemco

Killer Instinct

Selección de música y escena

En el modo de Vs., puedes elegir la escena en la que quieres jugar y la música que se va a oir de fondo. El primer jugador que elija será el que decida la escena y el segundo la música. Presiona lo indicado al momento de seleccionar a tu personaje.

Ice Temple	Arriba y Golpe Débil
Desert Bridge	Abajo y Golpe Débil
Skull Chamber	Arriba y Golpe Medio
Blood Floor	Abajo y Golpe Medio
Ice Statue	Arriba y Golpe Fuerte
Lava Bridge	Abajo y Golpe Fuerte
Castle Roof	Arriba y Patada Débil
Chicago Street	Abajo y Patada Débil
Chicago Roof	Arriba y Patada Media
Castle Interior	Abajo y Patada Media
Desert Roof	Arriba y Patada Fuerte
Industrial Catwalk	Abajo y Patada Fuerte
Air Stage	Abajo y Patada Media (los dos jugadores)

Juega como Eyedol

Para elegir a Eyedol como tu personaje haz lo siguiente: Selecciona a Cinder y cuando la pantalla previa al encuentro aparezca (con la imagen congelada de los personajes), mientras mantienes presionado Derecha en el Control Pad, ejecuta la siguiente secuencia: L, R, X, B, Y, A. Si lo haces bien escucharás la voz del anunciador diciendo "Eyedol".

Selección al azar

Para que el CPU elija tu personaje al azar, lo único que debes hacer es presionar Arriba y Start en la pantalla de selección de personaje.

Combo Breaker

Para que puedas ejecutar un Combo Breaker con mayor facilidad (con cualquier botón), espera a que aparezca la pantalla previa al encuentro (con la imagen congelada de los personajes) presiona Abajo y Start.

Nintendo

Killer Instinct

Nintendo

Diferentes velocidades

Para poder jugar a diferentes velocidades aquí hay algunos métodos. Cuando aparezca la pantalla previa al encuentro (con la imagen congelada de los personajes) presiona y mantén Izquierda en el Control Pad y presiona los 3 botones de puño al mismo tiempo para aumentar la velocidad. Para bajar la velocidad espera a que aparezca la pantalla mencionada anteriormente y presiona y mantén Izquierda en el Control Pad y los 3 botones de patada al mismo tiempo.

Elige Personaje en Practice Mode

Para tener a un diferente personaje que no sea Fulgore en el modo de Práctica haz lo siguiente: Selecciona este modo con el Control 2, después escoge a un personaje y presiona Start 2 veces para regresar a la pantalla del título del juego. Ahora selecciona de nuevo el modo de práctica con el Control 1 y comienza a jugar contra el personaje que elegiste anteriormente.

King Arthur & The Knights of Justice

enix

Ahora podrás ser testigo de la destrucción de la fortaleza de Morgana y el triunfante regreso del verdadero Rey Arturo. Dirígete a la pantalla del Password y elige el dibujo de la mujer en cada uno de los espacios del Password y después, presiona Start.

King of the Monster 2

takara

Este truco te da diferentes opciones como activar el menú de Debug, cambiar el stage de inicio, oir la música del juego y activar otros aditamentos. En la pantalla de selección (la que aparece después de la pantalla de inicio) presiona la siguiente secuencia: Derecha, Derecha, Derecha, Izquierda, Izquierda, Izquierda, Izquierda, Derecha, Derecha, Derecha, Izquierda, Izquierda, Izquierda, Izquierda. Después presiona y mantén Select e Y en el Control 2 y presiona Start en el control 1. Si lo haces bien oirás un ruido que confirmará tu acción.

Kirby's Avalanche

Nintendo

Con este truco podrás obtener una pantalla de opciones, la cual te dejará elegir una mayor variedad de modos y opciones extras. En el Control 2, mientras mantienes presionados A, B, X, Y, resetea tu SNES, mientras los mantienes presionados, presiona Start en el Control 1. Ahora ve al modo de opciones y elige "Custom" y tendrás más opciones para elegir, cuando tengas todo listo, comienza el modo "Competition" y selecciona "Learning" (aprender) para usar todas las opciones que escogiste, estas son: Battle Color, Earthquake, Special Custom. Dentro de Special Custom te darán las siguientes opciones: Fall Blob, Mode, Stage, CPU Player.

Kirby's Dream Course

Nintendo

Si haces este truco, podrás cambiar tu nombre mientras estás jugando. Ve a la pantalla de "Member" y posiciónate en el archivo que quieras cambiar. Mientras mantienes presionados los botones L y R, presiona A para entrar al pantalla donde podrás cambiar de nombre, luego elige OK para continuar jugando.

Kirby's Super Star

Nintendo

Para recuperar la energía de tu ayudante fácilmente, sigue estos pasos: Primero presiona el botón A para convertir a tu ayudante en un ítem. Después inhala el ítem y presiona el botón A 2 veces para tener otra vez a tu ayudante con su energía al máximo.

Krusty's Super Fun House

acclaim

Elige la opción de password en este juego y ahí introduce la siguiente palabra: " JOSHUA ". Nota: Debes dejar un espacio antes de la primera letra y después de la última. Esto te permitirá comenzar el juego con todas las puertas abiertas. Además te da un número ilimitado de pasteles (si se te acaban y quieres recuperarlos, sólo presiona de manera simultánea L y R). También sirve para que puedas ver el final del juego si abres todas las puertas y regresas a la puerta principal.

Lamborghini American Challenge

titus

Millones de reserva

Password especial que sirve para obtener $ 6 millones de reserva.

J F K B B B B B B B B B B J F K

Last Action Hero

Sony Imagesoft

Este título es bastante difícil, pero este truco te ayudará bastante. Comienza un juego y en la primera escena avanza hasta que veas un coche de policía en el fondo. Golpea con el botón Y de tal forma que el puño del personaje le "pegue" a la luz trasera del vehículo. Después de 20 golpes oirás una explosión y después de eso, si presionas el botón R recuperarás automáticamente tu energía. El problema es que este truco no funciona para las escenas de coches.

Lester the Unlikely

cybersoft

En la pantalla del título, presiona en este orden y de forma repetida los botones X, Y. Después de unas 8 veces de presionarlos aparecerá una pantalla en la que podrás elegir la escena en la que quieres comenzar a jugar.

Lawnmower Man

Mientras juegas, presiona Start para poner Pausa al juego. Ahora presiona la siguiente secuencia de botones: B, R, A, Select, Select, Y, A, B, Y, A, B. Después de eso presiona Start para quitar la Pausa y poder hacer cualquiera de las siguientes 3 acciones:

1) Presiona de nuevo Start para volver a la Pausa y ejecuta la siguiente secuencia: R, A, Y, Start y obtendrás vidas infinitas.

2) Presiona de nuevo Start para volver a la Pausa y ejecuta la siguiente secuencia: A, L, L, Start para seleccionar la escena en la quieres jugar.

3) Presiona de nuevo Start para volver a la Pausa y presiona L o R y verás la acción en cámara lenta.

tha

Legend of the Mystical Ninja

En la pantalla de logbook, o la de password, introduce la siguiente clave:

v x Z + + l h : @ Y n n 3 + !
$ T + K K h G : ! < + ! + X @
r

Este password te permitirá comenzar el juego en la tercera área con $1500, pero lo mejor es que te dará un número ilimitado de hamburguesas, o sea que prácticamente eres invencible. Lo único que tienes que hacer es no comprar absolutamente nada de comida en lo que resta del juego. Por cierto, el símbolo de arroba (@) lo usamos en este password para representar a la A encerrada en un círculo, que está entre todos los que hay para introducir el password.

konami

Looney Tunes V-Ball

Estos códigos son algo difíciles hacer, ya que tienes que presionar los botones rápidamente, así que mejor practica en la pantalla de Code Hunt. Este truco funciona utilizando el control en default.

Dog Ball

Mientras juegas, presiona Derecha, Derecha, Derecha, Izquierda, Izquierda y el botón turbo, ya sea L o R. Para activar esta función. Vuelve hacer este truco para desactivarlo. Hazlo lo más rápido que puedas para que funcione.

Tiempo extendido

Este truco te da 10 segundos más en el reloj, el precio de este código es de 50 centavos, así que procura llevar dinero antes de hacerlo. Mientras juegas, presiona Arriba, Derecha, Abajo, Izquierda y el Botón Turbo (L o R).

Tiro Bomba

Para obtener un tiro Bomba, necesitas tener 5 centavos y mientras estás jugando, enciende una Bomba, luego presiona Abajo, Abajo, X para hacer el tiro.

sunsoft

Lemmings

En el título, mientras tienes presionado Select, presiona Start. Una lista de tres opciones aparecerá.
Las primeras dos te dejarán reasignar las funciones de los botones en ambos controles y la tercera te permite entrar al Sound Test de los Lemmings.

sunsoft

Looney Tunes V-Ball

Tiro en círculo

Este truco te cuesta 5 centavos para hacer un tiro en círculo. Durante el juego, cuando la pelota se haya convertido en una bomba, presiona Abajo, Abajo, Arriba y X.

Conviértete en Bugs Bunny

Cuesta 5 centavos, utilízalos durante el juego, presionando X, el botón turbo (L o R) X y el Botón Turbo.

Conviértete en Elmer Fudd

También cuesta 5 centavos. Durante el juego, presiona Derecha, Derecha, Arriba, Arriba y el Botón turbo (L o R).

Conviértete en Daffy

Mientras estás jugando, presiona Derecha, Derecha, Abajo y X. El costo es de 5 centavos. Hazlo lo más rápido posible.

Conviértete en Sylvestre

El costo es de 5 centavos. Durante el juego, presiona el Botón Turbo (L o R), Turbo, Turbo y X.

Transformación en Wile E. Coyote

Como todos los anteriores trucos cuestan 5 centavos, este también tiene el mismo precio. Mientras estés jugando, presiona X, el Botón Turbo (L o R), Turbo y X.

Faltas

Con este truco puedes hacer que las faltas sean activadas o desactivadas. Durante el juego, presiona Izquierda, Izquierda, Arriba, Arriba, Derecha, Derecha y el Botón Turbo (L o R).

Have a Nice Day

Si quieres que aparezca la frase "Have a Nice Day" ("Ten un buen día"). Durante el juego, presiona Arriba, Abajo, Izquierda, Derecha y X.

Mayhem

Mientras estés jugando, presiona B, B, B, B, B, X. Esto hará que prendas o apagues la función de Mayhem.

Terremoto

Si quieres experimentar un terremoto en pleno juego y cuentas con 30 centavos haz lo siguiente: Durante el juego, presiona Arriba, Arriba, Arriba y el Botón Turbo (L o R).

Rayos X

Para obtener una visión de rayos-X el costo es de 5 centavos. En el juego, presiona Izquierda, Izquierda, X.

Este otro código extenderá 20 segundos en tu marcador de tiempo. El costo es de 50 centavos. Para hacerlo, presiona Arriba, Izquierda, Arriba, Izquierda, Arriba, Izquierda y X.

sunsoft

Lemmings 2: The Tribes

psygnosis

En la pantalla del título, mueve el cursor al hoyo en el árbol en la parte baja-izquierda de la pantalla. Ahí presiona el botón B y aparecerán las palabras "Music Test". Presiona el botón B para cambiar la música.

Madden '96

ea sports

Equipos Clásicos

Estos códigos te darán acceso a los equipos que han ganado el campeonato de la NFL: Selecciona la opción de "Play Now". Ilumina un equipo e introduce el código apropiado para obtener el equipo que ha ganado en cada Campeonato.

(1985) Chicago Bears	Y, A, B, B, A
(1981) Cincinnati Bengals	R, A, L, L ,Y
(1973) Buffalo Bills	A, L, A, B, Y
(1977) Denver Broncos	B, R, A,Y
(1965) Cleveland Browns	A, L, L, R, B
(1979) Tampa Bay Buccaneers	Y, A, R, R
(1975) Saint Louis Cardinals	A, B, B, A
(1981) San Diego Chargers	A, Y, R, B, A, L, L
(1969) Kansas City Chiefs	B, L, L, Y, R, A, Y
(1968) Baltimore Colts*	B, A, L, B, A, L, L
(1978) Dallas Cowboys	B, A, R, B, Y
(1972) Miami Dolphins	L, R, B, B, B
(1960) Philadelphia Eagles	A, L, L, Y,
(1980) Atlanta Falcons	L, Y, B, R, A
(1984) San Francisco 49'ers	B, A, Y, A, R, Y, A
(1986) New York Giants	L, B, L, A, R, R, Y
(1968) New York Jets	A, R, R, A, Y
(1962) Detroit Lions	B, A, R, R, Y
(1980) Houston Oilers	A, R, A, B, Y, A
(1967) Green Bay Packers	B, A, Y, B, A, L, L
(1985) New England Patriots	R, A, Y, B, A, R, Y
(1976) Oakland Raiders	B, Y, B, Y, L, A
(1968) Los Angeles Rams	B, A, R, L, Y
(1982) Washington Redskins	L, Y, B, R, L
(1979) New Orleans Saints	Y, A, L, L
(1978) Seattle Seahawks	A, L, A, R
(1978) Pittsburgh Steelers	L, A, Y, B, R
(1976) Minnesota Vikings	B, R, A, L, L

Si el código entra correctamente, el logo del equipo aparecerá en color dorado.

Super Equipos

Estos dos códigos te dan acceso al "Equipo NFLPA" y al " Equipo EA SPORTS". Para el equipo NFLPA selecciona la opción de "Play Now". Ilumina a las Panteras de Carolina en la pantalla de selección de equipo y oprime L, Y, B, R, A, R, Y. Para el equipo EA Sports selecciona la opción de "Play Now". Ilumina al equipo de All-Madden en la pantalla de selección de equipo y presiona B, A, L, L, Select.

Madden '95

ea sports

Si quieres jugar con los equipos de expansión del año '95 lo podrás hacer, pero lo malo es que sólo podrá ser en el modo de exhibición ya que tanto los Jacksonville Jaguars y los Carolina, Panthers tendrán sus estadísticas al máximo. Primero ve a la pantalla de Game Setup, selecciona la opción de "Home" o "Visiting Team" y ejecuta los siguientes códigos:

Jacksonville Jaguars

L, R, L, R, A

Carolina Panthers

L, R, L, R, Y.

Ahora, también existe un truco para hacer que la duración de un partido sólo sea de un minuto. En la pantalla en la que eliges equipo, selecciona la opción de "Game Time" y ejecuta la siguiente secuencia:

L, R, L, R, X.

Magic Sword

capcom

Con este truco, podrás entrar a una pantalla de opciones muy útil. En la pantalla de opciones, ilumina la opción de "Exit", ahora en el Control 2, presiona y mantén los botones L y R y en el Control 1 presiona Start. Esto te llevará a una pantalla en la que podrás cambiar la energía con la que quieres comenzar el juego y también te dejará usar una opción para escoger el piso en el que quieres comenzar a jugar, pero el chiste de esta opción es que sólo te dejará elegir hasta el nivel que hayas llegado jugando anteriormente, o sea que no es una selección de escena como en otros trucos y ya tuviste que haber jugado antes de hacer el truco.

Mech Warrior

activision

Un Mech Invencible

Comienza el juego, elige tu contrato, selecciona tu Mech y comienza la batalla. Después de que hayas aterrizado al planeta, presiona Start para ponerle pausa a este juego. Luego, presiona A, L, L, Y, A, L, L, Y, A, L, L e Y. La palabra Invencible aparecerá en la pantalla. Ahora presiona Start para quitarle la pausa al juego.

Para obtener más dinero (1 millón C-bills)

Comienza un nuevo juego y dirígete al GHQ. Y haz estas misiones en el mismo orden:

1) Riot Duty on Zhada
2) Riot Duty on Solaris
3) Assault on Quilon
4) Siege on Dalview

Si completas estas 4 misiones sin hablar con Cearle, ve al club Zero-Zero y habla con Larmen Sholest para obtener todo ese dinero.

FALTA EL MEJOR JUGADOR EN FRANCIA 98

¿QUE TAN BUENO ERES TU?

¡Demuéstralo jugando FIFA Road to World Cup 98, porque **el mejor jugador se irá a Francia!**

En la renta de 4 videojuegos en **Videocentro**, recibirás un boleto para participar en el **MUNDIALITO NINTENDO VIDEOCENTRO** que se llevará a cabo en:

Pre-eliminatorias
Can Cun y Tijuana 9 de mayo
Guadalajara y Monterrey 16 de mayo

Eliminatorias y Gran Final
México D.F. 23 de mayo
En el Centro de Espectáculos La Boom

Para mayor información, consulta las bases en tu Macrovideocentro participante ó en:
www.nintendo.com.mx
www.videocentro.com

¡Apresúrate! El cupo es limitado
Habrá muchos premios

MUNDIALITO

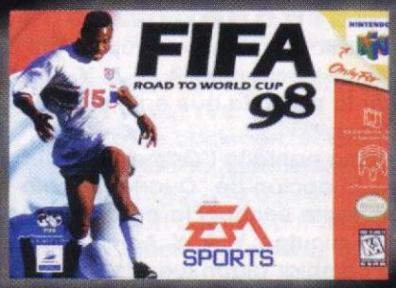

INVITAN:

COME BIEN

Válido para personas de 9 a 18 años. Cupo limitado. La promoción inicia el 23 de abril de 1998. Consultar las bases. Sólo en Macrovideocentros participantes. Aplican restricciones.

Madden '97

Equipos clásicos

En este juego elige la opción de "Play Now" y posiciónate sobre un equipo en especial y ahí ejecuta la secuencia indicada para poder jugar con la contraparte ganadora del campeonato. Nota: la "S" en las claves indica el botón Select.

Equipo	Equipo a seleccionar	Clave
1985 Bears	Bears	A, L, L, R, B.
1981 Bengals	Bengals	B, L, A, R, A.
1990 Bills	Bills	B, Y, L, L, S.
1986 Broncos	Broncos	L, L, Y, A, Y.
1986 Browns	Ravens	B, Y, R, R, Y.
1979 Buccaneers	Buccaneers	R, R, L, L, S.
1975 Cardinals	Cardinals	Y, R, A, L, L.
1994 Chargers	Chargers	S, A, L, L, Y.
1969 Chiefs	Chiefs	L, Y, R, R, A.
1970 Colts	Colts	B, R, S, S, Y.
1977 Cowboys	Cowboys	B, A, R, R, Y.
1972 Dolphins	Dolphins	A, L, L, B, S.
1980 Eagles	Eagles	B, A, L, B, Y.
EA Sports	Panther	L, A, R, R, Y.
1980 Falcons	Falcons	A, L, L, Y, R.
1988 Forty-Niners	Forty-Niners	B, A, Y, Y, R.
1990 Giants	Giants	B, Y, R, L, S.
1968 Jets	Jets	Y, Y, A, L, L.
1952 Lions	Lions	S, Y, L, L, Y.
NFLPA	All-Madden	A,L, L, A, L, L.
1993 Oilers	Oilers	R, S, R, S, Y.
1966 Packers	Packers	S, R, B, A, Y.
1985 Patriots	Patriots	B, L, Y, S, A.
1976 Raiders	Raiders	B, R, A, L, Y.
1979 Rams	Rams	L, R, R, A, S.
1982 Redskins	Redskins	B, L, L, R, R.
1987 Saints	Saints	L, B, L, B, S.
1978 Seahawks	Seahawks	A, R, R, Y, Y.
1978 Steelers	Steelers	S, L, A, S, R.
Tiburon	Jaguars	S, Y, S, R, L.
1976 Vikings	Vikings	B, R, R, R, R.

Algunos códigos

Ve a la pantalla de "Game Setup" y ahí presiona la siguiente secuencia: A, Y, A, Y, R. Esto hará aparecer la pantalla que sale cuando ganas el Super Bowl.

En esta misma pantalla ("Game Setup") posiciónate sobre la opción de "Quarter Length" y ejecuta la siguiente secuencia para que los cuartos duren 15 minutos: Y, A, Y, A, R.

Si quieres cambiar algún jugador a tu equipo y la máquina te dice que ya alcanzaste el tope salarial (Salary Cap) presiona Y, A, Select, A y sí eliminarás el tope salarial.

ea sports

Mech Warrior 3050

A continuación veremos algunos Passwords raros, pero a la vez interesantes para este juego. Para seleccionar un Mech, lo único que tienes que hacer es llegar a la pantalla "Tiburon" (la del logo del pez martillo) y ahí presiona y mantén Abajo en el Control Pad y así presiona repetidamente los botones A y X hasta que la pantalla desaparezca. Ahora presiona Start hasta que llegues a la pantalla con el título del juego, ve a la pantalla de opciones y selecciona la opción de Password. Ahí introduce el siguiente Password:

XTRM3K

Para saltarte a las misiones que quieras, sólo introduce los siguientes passwords en la pantalla que hay para eso en las opciones.

Mission 1	BMBRMN
Mission 2	65C816
Mission 3	B1GBND
Mission 4	FSPRNG
Mission 5	YHWX11

Para obtener municiones infinitas ve a la pantalla de Password (por ahora ya debes saber dónde se localiza) y ahí introduce la siguiente clave:

M1R0G3

Si quieres obtener invencibilidad, ve a la pantalla de Password e introduce: MKWFLL. El problema aquí es que para que este Password funcione, tienes antes que haber introducido todos los Passwords para los 5 niveles y el anterior de municiones infinitas. Como cada que introduces un Password, el juego te saca de nuevo a la pantalla de opciones, esto es relativamente fácil, pues así puedes poner todos de forma rápida.

activision

Mega Man X

Para poder hacer funcionar este truco es importante que tengas todo el equipo que consta de 8 tanques/corazón, 4 tanques de energía de reserva, las 8 armas especiales que obtienes al derrotar a los enemigos, tener tu energía la máximo y las 4 piezas de la armadura. Ahora entra a la escena de Armored Armadillo, avanza hasta que llegues al último carro de la mina, sube a él y espera hasta que salga disparado de la mina, justo antes de que choque con la pared donde está la entrada del jefe, salta de tal manera que puedas escalar esta pared y tomar la cápsula de energía que está en la parte de arriba. Sal de la escena y repite esto 5 veces, si lo haces bien las 5 veces, verás que de repente, en lugar de aparecer la cápsula de energía, saldrá una de las cápsulas que contienen las piezas de la armadura de Megaman X. Entra a ella y el Dr. Light te dará la habilidad de ejecutar un Ha Do Ken al estilo de Ryu o Ken de Street Fighter, de hecho para hacerlo hay que ejecutar la misma secuencia (Abajo, Abajo-Adelante, Adelante y el botón de Disparo). Este es un ataque muy poderoso y con él podrás eliminar a cualquier jefe de un solo impacto, pero solamente tendrás esta habilidad mientras tu energía esté al máximo y no se quedará salvada en el Password.

capcom

Mega Man VII

Este truco es algo sencillo. Cuando elijas la escena de Shade Man, presiona y mantén así el botón B. Esto hará que la música cambie y no funciona si ya derrotaste a este enemigo con anterioridad.

Para entrar a un modo de pelea muy al estilo de Street Fighter entre Mega Man y Bass, ve a la pantalla de Password y pon lo siguiente:

1	4	1	5
5	5	8	5
7	8	2	3
6	2	5	1

Una vez que pongas todos estos números, presiona y mantén los botones L y R en ambos controles y presiona Start.

capcom

Mega Man X2

Aunque este no es un truco que afecte al juego como muchos otros, es bastante interesante mencionarlo. Antes de prender tu SNES con este juego en él, presiona y mantén así el botón B en el segundo control, ahora con este botón presionado prende tu SNES y así verás una prueba del cartucho como del chip especial C4.

capcom

Mega Man X3

El arma de Zero

Los siguientes pasos te permitirán obtener el arma de Zero: Después de terminar la primera sección del laboratorio del Dr. Doppler, avanza hasta llegar a la segunda escena usando solamente a Mega Man. Cuando llegues a la puerta del mini-jefe, cambia a Zero y entra a la puerta. Destruye al robot de adentro. La batalla ocasionará que Zero quede dañado y él le dará su arma a Mega Man. Su arma la usarás acumulando energía al máximo.

Súper Chip

Avanza a través del primer nivel del laboratorio del Dr. Doppler hasta que llegues al cuarto que tiene bolas de metal con picos (cerca del final). Déjate caer por el hoyo que está después de este cuarto y deslízate por la pared de la izquierda. De repente encontrarás un pasaje secreto que te lleva a un cuarto donde el Dr. Light te dará el súper Chip.

capcom

Michael Jordan: Chaos in the Windy City

Passwords especiales

Para obtener 73 vidas extras y saltarte los 6 primeros Stages, necesitas poner este password:

1 2 3 4 5 6 7 8 9 9 9

Y para obtener 25 vidas extras, permitiéndote escoger el Stage de tu preferencia y comenzar con 2 vidas extras pon este password:

M C H L J R D N - 2 3

electronic arts

Metal Combat: Falcon's Revenge

Récords

En la pantalla donde aparece el título, presiona X en el Control 1. Sigue las órdenes que aparecen en la parte baja de la pantalla, para ver las diferentes opciones que tiene el juego. Esto te dejará ver los récords de cualquier nivel y modo.

Borra la memoria del juego

Dirígete a la pantalla donde aparece el título, presiona L, R, L, R y luego presiona B para terminar o Y para cancelar.

Cambio de nombre

Esto te permitirá cambiar el nombre dado por default al tuyo. Mientras estás en la pantalla del título, presiona L, A, B, L. Usa el Control Pad para pasar por todos los números. Presiona B para seleccionar uno. Elige "End" cuando hayas terminado.

Demo

Si quieres ver el demo del juego varias veces sin la necesidad de ver el título, mantén el Control Pad hacia la derecha. Y no se detendrá hasta que lo sueltes.

Tornado

Cuando quieras entrar al segundo ST (Tornado) sin tener que terminar el modo de Batalla con tu primer ST, haz lo siguiente: Después de terminar el entrenamiento con el primer ST, presiona Reset y en la pantalla del título del juego, presiona B, A, B, Y. Ahora puedes elegir cualquiera de los dos ST. Ojo: ST es la abreviación de "Standing Tank".

Color de los enemigos

Al comienzo del Stage, cuando la pantalla esté en negro, presiona R. Y antes de que entres a la batalla, la pantalla se pondrá negra nuevamente. Presiona el botón R de nuevo para activar el truco. Así cambiarás el color de los enemigos.

Selección de dificultad

Este truco te sirve para jugar en los de niveles de fácil, normal y difícil: En la pantalla del título del juego, presiona B, A, L y L. Eso hará que la pantalla del juego cambie de color.

Ahora, cada vez que comiences un juego, puedes elegir la dificultad. Ojo: Para que este truco funcione, necesitas terminar el juego, aunque sea por una sola vez.

nintendo

Mickey Mania

Selecciona el Stage de tu preferencia.

En la pantalla de opciones, selecciona "Sound Test" y pon la música "Beanstalk 1" y pon el SFX en "Extra Try". Coloca tu cursor en "Exit" y mantén presionado el botón L por 20 segundos (escucharás un efecto de sonido de "Extra Try"). Ahora escoge "Exit" dos veces. Luego elige "Play Game". Presiona Izquierda-Derecha para pasar por los Stages y selecciona "Start Level" para comenzarlos a jugar.

sony imagesoft

Mighty Morphin Power Rangers

Pelea estilo Street Fighter

Los siguientes Passwords te permitirán entrar a un modo de pelea muy al estilo de juegos como Street Fighter, donde manejarás a Zord. Dependiendo del Password, es el enemigo al que te vas a enfrentar.

Password	Enemigo
0411	Lizard
1007	Silver Boss
1212	Gold Boss

bandai

Mighty Morphin Power Rangers: Fighting Edition

Juega con Ivan Ooze

Para jugar con Ivan Ooze en el modo de 2 jugadores (solamente en el modo de pelea o en el modo contra-reloj.) En la pantalla de selección de jugadores, posiciónate en cualquier jugador, presiona simultáneamente y mantén X, Y y después Start.

bandai

Mighty Morphin Power Rangers: The Movie

Empieza como Power Ranger

En la pantalla del nombre del juego, presiona cualquier botón para que aparezca la opción para uno o dos jugadores. Entonces en esta pantalla ejecuta la siguiente secuencia en el Control Pad: Arriba, Abajo, Izquierda, Derecha, X, B, Y y A. Si lo ejecutas correctamente oirás un ruido y la pantalla flasheará. Entonces comienza un juego y notarás que tu personaje empieza ya como Power Ranger sin necesidad de colectar energía en su forma de "Humano común y corriente".

bandai

Mortal Kombat

Pelea sin límites

Este truco te permitirá mover a los peleadores fuera de la pantalla, en un solo Round.
Comienza como el jugador número 2 en el Tournament Fight con cualquier jugador. Ataca a tu oponente hasta que esté a punto de morir y deja correr el tiempo hasta que quede un segundo del Round y entonces arroja a tu oponente presionando el botón B. En el siguiente Round, puedes mover los dos jugadores hasta fuera de la pantalla.

El truco de Sub-Zero

Todos sabemos que el truco de Sub-Zero es congelar a sus enemigos. Bueno, pues este truco hace que tu oponente congelado se quede de pie. Primero, derrota a tu oponente en el primer Round. Durante el segundo, derrótalo y cuando salga "Finish Him", utiliza la técnica de congelar. Ahora haz el Fatality y verás que tu rival en lugar de ser destruído, se quedará de pie.

acclaim

MLBPR Baseball

Los siguientes passwords tienen usos muy variados y hacen el juego más divertido, así que te recomendamos los utilices.

Pitchers con mayor potencia
Power Pitching "P W R P"

Golpea la bola con más fuerza
Power Hitting "P W R H T"

El campo se vuelve de hule
Rubber Field "R B B R"

El campo se vuelve de hielo
Ice Fields "B R R R"

Comienza el juego en la 9a. entrada, 4 carreras abajo
Challenge Mode "N N T H"

Lanza más rápido
Throwing Speed "Z Z N G"

Corre con mayor velocidad
Hyper Speed "V R R R M"

Juega con súper equipos
Advanced Play "X X X X"

Si quieres introducir varios passwords a la vez, lo único que debes hacer es meter uno de los passwords y presionar Start para ir de nuevo a la pantalla de Menú. Ve de nuevo a la pantalla de password y borra el que pusiste antes para meter uno nuevo. Repite esto hasta que hayas puesto los que quieras.

mc o'river

Mortal Kombat

Congela a tus oponentes

¿Sabías que todos los peleadores pueden congelar a sus oponentes? Siempre y cuando no los dañes. Esta es la técnica: Usa cualquier jugador (de preferencia Cage o Liu) y comienza una pelea. Salta sobre el oponente. Mientras estés en el aire, da una patada sin lastimar a tu oponente (repite esta acción). De repente el juego se bloqueará. Ahora salta a tu oponente una vez más, pero sin dar la patada. Cuando hayas terminado, espera sin presionar botones. El oponente se quedará congelado hasta que le des otro golpe.

Pelea contra Reptile

Elige cualquier personaje (no importa el nivel de dificultad). Cuando estés el en Stage "The Pit" debes obtener una "Double Flawless Victory" ejecutando el "Finishing Move" de tu personaje. Después de eso pelearás contra Reptile. Asegúrate de no usar el botón que sirve para defenderte en cualquier Round o mientras haces el "Finishing Move". Sin embargo, puedes usarlos en el "Sub-Zero Slide" (es cuando hace un Dash) y los Finishing Moves de Scorpion y Sonya.

acclaim

Mortal Kombat II

Fuerza Bruta

Si quieres derrotar a tu oponente con sólo dos golpes. Debes encontrarte en donde eliges a tus jugadores, luego, presiona Abajo, Arriba, Derecha, Arriba, Izquierda, Select. Procura hacerlo rápido para que el truco se active.

acclaim

Mortal Kombat II

Pelea contra Smoke
En la pantalla donde seleccionas a tus jugadores, presiona Arriba, Izquierda, Arriba, Arriba, Derecha, Select. Pero necesitas meter este truco rápido, si lo logras escucharás un sonido. Después de elegir a tu personaje, irás a pelear directamente contra Smoke.

Modo de Eliminación
Este es un "Mini combate", ya que tienes la oportunidad de elegir a 4 jugadores para después pelear contra el segundo jugador con las mismas características. En la pantalla de inicio del juego (Start, Options), mientras mantienes presionados los botones L y R en el Control 1, presiona Start.

Pelea contra Jade
En la pantalla donde eliges a tu jugador, presiona Arriba, Abajo, Abajo, Izquierda, Derecha, Select. Si lo hiciste rápido y correctamente, escucharás un sonido y después de seleccionar a tu personaje irás a pelear contra Jade.

Nuevo Intro
Si quieres hacer que Kintaro y Shao Kahn golpeen el logo de Acclaim, enciende tu consola, inmediatamente mantén presionados los botones L y R en el Control 1.

Pelea contra Noob Saibot
En la pantalla de selección de jugadores, presiona Izquierda, Arriba, Abajo, Abajo, Derecha, Select. Recuerda que tienes que hacerlo rápido y para comprobarlo escucharás un sonido. Así pelearás contra este enigmático personaje.

Tiempo Extra
Mientras realizas tus Finishing Moves ¿no te alcanza el tiempo? Bueno, pues para obtener más tiempo debes presionar lo siguiente: Arriba, Arriba, Izquierda, Arriba, Abajo, Select. Ya sabes, este truco tienes que realizarlo en la pantalla de selección de jugadores.

Pelea contra Kintaro
Mientras estás en la pantalla de selección de jugadores, debes presionar Arriba, Abajo, Abajo, Derecha, Derecha, Select. Hazlo rápido para escuchar un sonido.

Pelea contra Shao Kahn
Para entrar directamente al Stage de Shao Kahn (el jefe final). En la pantalla de selección de caracteres, presiona Derecha, Arriba, Arriba, Derecha, Izquierda, Select. Hazlo lo más rápido que puedas para que funcione.

Sin agarrones
Si no te gusta que te arrojen o que los arrojes, existe la manera de cancelar este movimiento. Antes que nada debes de estar en juego de dos personas y en la pantalla de selección de caracteres, mantén presionado el Control Pad hacia Abajo e Y (esto sirve para ajustar los golpes fuertes) en ambos controles, antes de que comience el juego.

30 Continues
Sólo presiona Izquierda, Arriba, Derecha, Abajo, Izquierda, Select. Ya sabes en qué pantalla realizar este juego ¿verdad? para comprobarlo debes escuchar ese sonido.

Acclaim

Mortal Kombat II

Selección al azar
Para que la computadora elija a tu jugador al azar, sólo debes ir a la pantalla donde vas a seleccionar a tu personaje y después presiona simultáneamente Arriba y Start.

Williams

Mortal Kombat 3

Juega con Smoke
Cuando la pantalla del Copyright aparezca, deja presionados el Control Pad hacia la Izquierda y el Botón A hasta que desaparezca esta pantalla. Después cuando aparezca la palabra Williams, mantén presionados el Control Pad hacia la Derecha y el Botón B hasta que esta pantalla desaparezca. Y cuando la pantalla de "Knowledge is Power" aparezca, mantén presionados los botones X, Y hasta que Smoke atraviese la pantalla. Ahora ya puedes utilizar a Smoke.

Kool Stuff
Este truco te permite una infinidad de opciones Timer (Puedes pelear contra reloj o no), Max Fatality Time (Puedes dejar encendido o apagado el tiempo límite), Mini juego (Juega una clase de Space Invaders), Kombat Zone (Cambia las Zonas de Combate entre los Rounds), Desactivar Pause (Ponle pausa mientras juegas) y Créditos del juego. En el título, cuando las palabras "start/game/options" aparezcan, presiona Arriba, Arriba, Abajo, Abajo, Izquierda, Derecha, A, B y A. Si lo hiciste correctamente, obtendrás una nueva opción llamada "Kool Stuff".

Torneo
Con este truco puedes jugar un torneo similar al MK2. En la pantalla donde aparecen las palabras "Start/Options" mantén presionados simultáneamente los botones L y R en el Control 1. Este truco también funciona cuando seleccionas a Smoke y Random Select.

¿Quién?
En la pantalla de selección de personajes, mueve el Control Pad en forma circular en contra de la dirección que las manecillas del reloj (lo más rápido que puedas). Luego presiona el botón Select. Tendrás que rotar varias veces el Control Pad para que el truco funcione.

Selección al azar
En la pantalla de selección de un solo jugador, presiona Arriba y Start en el Control 1 cuando Shang Tsung esté seleccionado. Para el segundo jugador: Presiona Arriba y Start en el Control 2 mientras Liu Kang esté seleccionado.

Scott's Stuff
Esto te permitirá encender o apagar varias opciones: Cuando aparezcan las palabras Start /Options, presiona X, B, A, Y, Arriba, Izquierda, Abajo, Derecha, Abajo.

Kooler Stuff
Podrás dejar activadas o apagadas estas opciones: Cuando aparezca la pantalla de Opciones, presiona Select, A, B, Derecha, Izquierda, Abajo, Abajo, Arriba, Arriba.

Williams

Mortal Kombat 3

williams

Sound Test

En la pantalla donde aparezca la palabra "Start/Options" presiona A, Y, B, X. Así podrás sacar una nueva opción de "Sound Test". Para cambiar el sonido presiona Izquierda/Derecha en el control. Para seleccionar la canción, presiona A.

NBA Hang Time

midway

Ve los créditos

Este truco te permite ver una pantalla especial del campeonato y los créditos (aunque para ver la pantalla real del final tienes que terminar el juego normalmente). En la pantalla de "Match Up" ejecuta esta secuencia: Start, Y, Derecha, A, B, Arriba, Start, Arriba, Abajo, Abajo, Start, L, A.

NBA Hang Time

Escenarios escondidos

Para llegar a jugar en algunos escenarios secretos, tienes que ejecutar la secuencia indicada muy rápido en la pantalla de Vs.

Rooftop

Izquierda, Izquierda + Y, Izquierda, Izquierda + Y.

Jungle

L, R, Select, Start, Arriba, Abajo, A, B, Y, X.

City

Abajo+B, Abajo, Abajo+A, Abajo, Abajo+X, Abajo, Abajo+Y, Abajo.

Códigos en Vs.

En la pantalla de Vs. tienes la posibilidad de introducir unos números, que son códigos que tienen ciertas funciones. Estos números se introducen con los botones Y el primero, B el segundo y A el tercero.

Número	Función
111	Tournament Mode
120	Fast Passing
273	Stealth Turbo
284	Maximum Speed
390	No Pushing
461	Unlimited Turbo
552	Hyper Speed
616	Maximum Blocking
709	Quick Hands
802	Maximum Power
937	Legalize Goal Tending

Otros códigos

Aquí tenemos más códigos para la pantalla de Vs. La diferencia es que éstos se ejecutan con otros botones y el Control Pad. Si lo ejecutas correctamente, la caja donde están los números flasheará.

Sin Flecha de Ayuda

Izquierda, Izquierda, B, R.

Sin Ayuda del CPU

Derecha, Derecha, B, Derecha, Derecha+B.

Turbo Ilimitado, Hyper Velocidad, Max Block, Max Speed y Pase rápido

Derecha, Abajo, Izquierda, Start, A, B, Y, X, Select.

Foto de los programadores

Para ver una foto de los responsables de este juego, pon tu nombre como "FUNCOM" y de PIN pon el número 1993.

midway

NBA Jam

acclaim

Jugadores escondidos

Este juego tiene 12 personajes escondidos con los que puedes jugar, los puedes poner en el equipo que quieras y tendrás las habilidades de los jugadores que están "debajo" de ellos. El método para sacar a estos personajes es el siguiente: De las iniciales que se indican, debes poner las 2 primeras con el botón A, después con el cursor selecciona la tercera inicial pero no la pongas; con la tercera inicial seleccionada presiona y mantén los botones L, R y Start presionados y después selecciona la tercera inicial con el botón A o X, dependiendo la forma en la que esté indicado.

Personaje	Iniciales	Botón
Bill Clinton	"ARK"	X
Al Gore	"NET"	A
Kabuki	"QB_"	X
Mark Turmell	"MJT"	A
Weasel	"SAX"	X
Jamie Rivett	"RJR"	X
Scruff	"ROD"	X
Sal Divita	"SAL"	X
Warren Moon	"UW_"	A
Air Dog	"AIR"	X
P Funk	"DIS"	A
Chow-Chow	"CAR"	X

Porcentaje de Tiro

Comienza un juego normal, ahora en la pantalla de "Tonight's Match-Up" presiona cualquier botón una vez. Entonces presiona y mantén abajo, A y B hasta que vaya a comenzar el partido. Si lo hiciste bien verás el mensaje "% Shot Display Activated". Esto te permitirá ver el porcentaje que tienes de acertar cuando tiras a la canasta.

Turbo Ilimitado

Comienza un juego normal, ahora en la pantalla de "Tonight's Match-Up" presiona el botón B 7 veces, después presiona y mantén los botones A, B e Y hasta que el juego comience. Si lo hiciste bien ahora tendrás Turbo ilimitado.

"He is on Fire"

Comienza un juego normal, ahora en la pantalla de "Tonight's Match-Up" presiona cualquier botón 7 veces y entonces presiona y mantén Y, B y Arriba en el control Pad hasta que comience el juego. Esto te permitirá estar en "On Fire" de manera permanente, lo cual te da turbo ilimitado y aumenta algunas de las capacidades de tu jugador.

NBA Jam

Power Dunks

Este es un truco un poco difícil de activar y tal vez necesites que alguien te ayude. Comienza un juego normal, ahora en la pantalla de "Tonight's Match-Up" comienza a rotar el control Pad en dirección de las manecillas del reloj mientras presionas el botón B 13 veces y manténlo presionado en la última. Continúa rotando el control, hasta que el juego haya comenzado. Esto te permitirá "clavar" la bola desde cualquier parte de la cancha pasando la mitad del terreno.

Juice Mode

Comienza un juego normal, ahora en la pantalla de "Tonight's Match-Up" presiona cualquier botón 13 veces y después presiona y mantén los botones B y X hasta que el juego comience. Esto hará que la velocidad de los jugadores de tu equipo y la de los contrarios se duplique haciendo el juego un poco más difícil.

Poder defensivo

Comienza un juego normal, ahora en la pantalla de "Tonight's Match-Up" presiona cualquier botón 5 veces, manténlo así la quinta vez que lo presiones hasta que el juego comience. Esto le dará más habilidades a tus jugadores a la defensiva, por lo cual verás que es más fácil para ellos bloquear o interceptar pases.

Intercepciones

Comienza un juego normal, ahora en la pantalla de "Tonight's Match-Up" presiona cualquier botón de forma rápida y repetida mientras le das vueltas al Control Pad al contrario de las manecillas del reloj. Esto hará que suban tus posibilidades de interceptar un pase.

NBA Jam: Tournament Edition

Porcentaje de tiro

Con este truco puedes hacer que al tirar a la canasta aparezca el porcentaje de probabilidad que este tiro entre. En la pantalla de "Tonight's Match-Up" ejecuta la siguiente secuencia: Arriba, Arriba, Abajo, Abajo, B.

Tira a tus oponentes

Con esta clave harás que al empujar a uno de tus rivales, caigan los 2. En la pantalla de "Tonight's Match Up" ejecuta la siguiente secuencia: Arriba, Arriba, Arriba, Arriba, Izquierda, Izquierda, Izquierda, Izquierda, A, A.

Poder Máximo

Al hacer este truco, tus personajes obtendrán el máximo poder en sus Status. En la pantalla de "Tonight's Match Up" ejecuta la siguiente secuencia: Derecha, Derecha, Izquierda, Derecha, B, B, Derecha.

On Fire

Este código te permitirá siempre estar en Status de "On Fire". En la pantalla de "Tonight's Match-Up" ejecuta la siguiente secuencia: Abajo, Derecha, Derecha, B, A, Izquierda.

NBA Jam: Tournament Edition

Jugadores Secretos

Si crees que el primer NBA JAM tiene muchos jugadores secretos, espera a ver los que hay en NBA JAM Tournament Edition.

Método: Para cada uno de los personajes vamos a dar las iniciales que debes introducir cuando el juego te lo pida y 3 letras a las que denominaremos "Clave". El secreto aquí es que la primera inicial la introduzcas con el primer botón que está indicado en la clave, la segunda inicial con el segundo botón y así la tercera inicial. Por ejemplo, Para Larry Bird tenemos las iniciales BRD y la clave AYA. Eso quiere decir que la letra B la tienes que poner presionando el botón A, la letra R con el botón Y y la letra D con el botón A. Si en la clave aparece una letra N, te recomendamos que introduzcas esa letra con el botón X ¿Quedó claro? (esperemos que sí).

Personaje	Iniciales	Clave
Larry Bird	BRD	AYA
Carol Blazekowski	BLZ	YNY
Benny (Mascota de los Bulls)	BNY	BNY
Hugo (Mascota de los Hornets)	HGO	NYA
Gorilla (Mascota de los Suns)	GOR	NBB
Crunch (Mascota de los Timberwolves)	CRN	ABN
Moosekat	MPF	BYN
Chris Kirby	CK	BNY
Jason Falcus	JF	ANY
Neil Hill	NDH	ABA
Jay Moon	JAY	NAB
Snake Palmer	GOF	AYB
Mark Turmell	MJT	ANA
Sal Divita	SAL	AYN
Tony Goskie	TWG	BNA
Jamie Rivett	RJR	NAY
Shawn Liptak	SL	NBB
John Carlton	JMC	YYB
Muskett	MCM	BBY
Bill Clinton	CIC	ANB
Frank Thomas	SOX	BNA
Hillary Clinton	HC	NBN
Prince Charles	ROY	BAN
Randall Cunningham	PHI	NAY
Heavy D	HVY	ANB
MCA	MCA	BBN
Adrock	ADR	NYB
Mike D	MKD	YNY
Will Smith	WIL	YBN
Jazzy Jeff	JAZ	YAA
Chow Chow	AMX	NAY
Brutah	LGN	ABN
Facime	XYZ	BBA
Kid Silk	KSK	NBY
Weasel	RAY	BAN
Kabuki	DAN	NBA
Air Dog	AIR	YNB
Scooter Pie	HTP	ANY

Caída de compañero

Con este código, cada que alguien sea empujado, hará que su compañero también caiga, no importa si es tu rival o tu compañero. En la pantalla de "Tonight's Match Up" ejecuta la siguiente secuencia: Arriba, Arriba, Arriba, Arriba, Izquierda, Izquierda, Izquierda, Izquierda, A, B.

Pase invisible

Si quieres mandar un pase directamente a las manos de tu compañero sin que nadie lo vea puedes hacer este truco. En la pantalla de "Tonight's Match Up" ejecuta la siguiente secuencia: Arriba, Derecha, Derecha, Izquierda, A, Abajo, Izquierda, Izquierda, Derecha, B.

Status Ofensivo

Para obtener un Status ofensivo mayor (menos número de intercepciones, te tiran menos, etc.) en la pantalla de "Tonight's Match Up" ejecuta la siguiente secuencia: A, B, Arriba, A, B, Arriba, Abajo.

Tiros Altos

Este truco no tiene ningún beneficio, pero hace el juego más chistoso, ya que al tirar a la canasta, los tiros son muy altos. En la pantalla de "Tonight's Match Up" ejecuta la siguiente secuencia: Arriba, Abajo, Arriba, Abajo, Derecha, Arriba, A, A, A, A, Abajo.

Súper Dunks

Para clavar la bola desde cualquier punto de la mitad de la cancha de tu rival, puedes probar esto: En la pantalla de "Tonight's Match Up" ejecuta la siguiente secuencia: Izquierda, Derecha, A, B, B, A.

Más velocidad

Con el siguiente código puedes hacer que el juego sea más rápido, aunque no es de mucha utilidad, pues existe una opción en la que puedes hacerlo. En la pantalla de "Tonight's Match Up" ejecuta la siguiente secuencia: Arriba, Arriba, Arriba, Arriba, Izquierda, Izquierda, Izquierda, Izquierda, B, A.

Shove poderoso

Para que al hacer un "Shove" (el movimiento con el que te quitas a tus rivales), sea más poderoso y puedas tirar más fácil a tus adversarios está el siguiente truco. En la pantalla de "Tonight's Match Up" ejecuta la siguiente secuencia: Abajo, Derecha, A, B, A, Derecha, Abajo.

Piso resbaloso

Este código hace el juego muy difícil, pues la superficie de la cancha se pone como si la acabaran de encerar. En la pantalla de "Tonight's Match Up" ejecuta la siguiente secuencia: A, A, A, A, A, Derecha, Derecha, Derecha, Derecha, Derecha.

NBA Jam: Tournament Edition

Goal Tending

Este truco te auxiliará bastante, pues no te castigarán si haces un Goal Tending. En la pantalla de "Tonight's Match Up" ejecuta la siguiente secuencia: Derecha, Arriba, Abajo, Derecha, Abajo, Arriba.

Turbo Ilimitado

Uno de los mejores códigos de este juego, pues te da Turbo ilimitado. En la pantalla de "Tonight's Match Up" ejecuta la siguiente secuencia: B, B, B, A, Abajo, Abajo, Arriba, Izquierda.
Puntería para 3 puntos

Mejora tu porcentaje

En la pantalla de "Tonight's Match Up" ejecuta la siguiente secuencia: Arriba, Abajo, Izquierda, Derecha, Izquierda, Abajo, Arriba. Con este código tus personajes tendrán un mejor porcentaje para sus tiros de 3 puntos.

Mejor intercepción

En la pantalla de "Tonight's Match Up" ejecuta la siguiente secuencia: Izquierda, Izquierda, Izquierda, Izquierda, A, Derecha. Esto hará que tu equipo intercepte con mayor facilidad la bola.

Cambio de equipos

Si quieres cambiar de equipo dentro de un partido, simplemente haz lo siguiente: En la pantalla de sustituciones (la que aparece cada que termina un tiempo), presiona y mantén Arriba y B en el control Pad por 5 segundos.

Otros códigos

Comienza un juego y ve a la pantalla en la que tienes que poner tus iniciales. Checa las iniciales que hay y la forma en la que afectan al juego.

Iniciales	Descripción
END	Te permite comenzar con los otros 26 equipos derrotados.
JAM	Comienzas con 27 equipos derrotados.

NHL '96

Si lo que buscas son nuevos retos, aquí tienes un truco con el cual encontrarás cuatro nuevos equipos (High Score, EA Sports, Tiburon y Bus Drivers), sólo lo podrás hacer en el modo de práctica o exhibición, además te agregará 1,000 puntos extras para que los utilices en el modo de temporada. Cuando la pantalla de Demo inicie (las letras de NHL empezarán a dar vueltas de Derecha a Izquierda), presiona y mantén Select y presiona los botones L y R rápidamente. Espera hasta que el Puck se detenga y presiona Start, continúa sosteniendo Select y presiona de nuevo los botones L y R rápidamente hasta que escuches una voz diciendo: "Kayrog".

SI AÚN NO LO TIENES...

APROVECHA Y ADQUIERE TU

SUPER NINTENDO
ENTERTAINMENT SYSTEM

CON SU NUEVO LOOK

BÚSCALO EN SUPER PAQUETE

2 CONTROLES Y 2 CARTUCHOS

Debido a la gran respuesta de la promoción MAGGIE TE INVITA A COMER, el nombre del ganador será publicado el próximo número.

Franquicias: Taller de Luigi	Insurgentes	Tepeyac
535-2090	687-7359	759-0111

BAJO LICENCIA AUTORIZADA DE GAMELA MÉXICO S.A. DE C.V.
www.nintendo.com.mx

NFL Football

konami

Juega contra el Konami Pro Team

¿Crees que eres muy bueno en este juego? Entonces introduce el siguiente password en la pantalla especial que hay para eso:

PRKPL PRKPL PRKPL PRKPL PRKPL

Eso te permitirá controlar al equipo de Seattle Seahawks contra el equipo Konami Pro Team.

NFL Quarterback Club

Equipos escondidos

Este juego tiene un total de 6 equipos secretos. Con los siguientes códigos tendrás acceso a ellos.

Jaguares o Panteras

Con este código podrás jugar con los equipos de expansión en 1995. Ve a la pantalla de menú principal y ahí ejecuta la siguiente secuencia: Arriba, Abajo, X, Y, Izquierda, Arriba, B, A, Abajo, Y. Ahora elige "NFL Play", después "Preseason" y ya podrás escoger a los 2 equipos mencionados anteriormente.

Equipo de estrellas AFC o NFC

Para elegir a los equipos de estrellas de la AFC o la NFC ve a la pantalla del menú principal y ahí ejecuta el siguiente código: B, Arriba, Izquierda, A, X, Derecha, Arriba, Derecha, Arriba, B. Ahora elige "NFL Play", después "Preseason" y ya podrás escoger a las dos selecciones.

Equipos Acclaim e Iguana

Este código te permitirá elegir a los equipos de las compañías responsables de este título. En la pantalla de menú principal ejecuta la siguiente secuencia: Y, A, X, Y, Abajo, B, Izquierda, Y, Arriba, Derecha. Ahora elige "NFL Play", después "Preseason" y ya podrás escoger a cualquiera de los estos 2 equipos.

Código para los 6 equipos

Si lo que quieres es sacar a los 6 equipos de un jalón sin tener que estar introduciendo varios códigos, ve a la pantalla del menú principal y ejecuta la siguiente secuencia: X, Izquierda, X, Izquierda, B, A, B, Y, Abajo, A. Ahora elige "NFL Play", después "Preseason" y ya podrás escoger a cualquiera de los 6 equipos.

LJN

NFL Quarterback Club '96

acclaim

Estos códigos te darán algunos muy buenos trucos y se introducen en la pantalla de Copyright

Y, B, Y, B ,Y, B
Así podrás añadir los equipos NFC y la AFC en la Pretemporada

A, Y, B, A, Y, B
Con este código las 2 primeras tacleadas causarán Fumble

B, Y, Start, Start, Start, Start
Podrás taclear a otro jugador aún cuando la jugada haya terminado

NFL Quarterback Club '96

acclaim

B, Y, B, Y, B, Y
No habrá Fumbles

A, Y, Start, Start, Y, B
Con este código obtendrás más lanzamientos que de costumbre

B, Y, A, A, Start
Tus jugadores tendrán "Speed Burst" ilimitado

Start, Y, Abajo, Y, Start, Start
Los jugadores perderán todas sus habilidades

Y, Y, Y, Y, Y, Y
Tendrás un campo muy resbaloso

Abajo, Y, Abajo, Abajo, Y, Abajo
Jugarás al modo de Acclaim

Abajo, Abajo, Start, Abajo, Abajo, Start
Jugarás en modo de Temporada

Recuerda que hay que ponerlos en la pantalla de Copyright.

Nosferatu

seta

Selección de escena

Ve a la pantalla de configuración y ahí posiciona el cursor en la palabra "Exit". Ahora presiona los siguientes botones en secuencia: L, L, R, R, R, L, L, L. Después de eso presiona Arriba o Abajo en el Control Pad para seleccionar el nivel y después Start para elegirlo.

Cristales al máximo

Los siguientes códigos te permitirán aumentar el número de tus cristales a 9 en cualquier parte del juego y las veces que lo desees. Para los cristales rojos, mientras estés jugando presiona Start para poner pausa y ejecuta la siguiente secuencia: Arriba, X, Derecha, A, Abajo, B, Izquierda, Y. Para los verdes debes dar una patada giratoria (Atrás e Y al mismo tiempo) y en ese momento presiona Start para poner Pausa, ahora ejecuta la siguiente secuencia: Arriba, X, Derecha, A, Abajo, B, Izquierda, Y y tus cristales verdes aumentarán también.

Ogre Battle

enix

Escena Secreta

Para llegar a esta escena llamada "Dragon's Haven" teniendo 7 unidades de personajes muy poderosos debes hacer lo siguiente: Comenzar un nuevo juego y poner como nombre "FIRESEAL". Seguramente verás que no obtienes siempre las 7 unidades poderosas, pero se debe a la forma en la que respondas las preguntas antes de comenzar a jugar, así que hay que practicar mucho.

Sound Test

Para escuchar toda la música de este juego, simplemente tienes que poner el siguiente nombre en la pantalla que hay para este fin: "MUSICON".

On the Ball

taito

Los siguientes Passwords los podrás introducir en la pantalla especial que hay para eso y así obtener algunas cosas interesantes.

Sound Test ..... N R R R P
Cambio en la gravedad ..... Z L J P J
Cambio de bola ..... G F X J F
Mejores Tiempos ..... Z N G G X

Pac-Attack

namco

Elegir escena

En el modo de Puzzle (Puzzle Mode), hay una forma en la que puedes elegir la escena en la que quieras comenzar. Simplemente cuando pierdas y aparezca la pantalla de Retry, presiona los botones L o R para elegir la escena en la que quieres continuar.

Pac-in-Time

namco

Selección de escena

Ve a la pantalla de Password y ahí introduce estas letras: LVDYK, ahora regresa a la pantalla del título del juego. Pon el cursor en la opción de "One Player" presiona y mantén Izquierda en el Control Pad y los botones L, R. Con estos botones así presiona Start. Usa los botones A, X, L o R para elegir alguna escena y después presiona Start.

Pac-Man 2: The New Adventures

namco

Passwords

Este creativo juego tiene una serie de Passwords que te llevan a funciones especiales. Chécalos a continuación:

Password	Función
BGMRQST	Sound Test
PCMNDPW	Juega el Pacman Original
MSPCMND	Juega Ms. Pacman Original
PCMNPTT	Ves todas las animaciones de Pacman

Pink Panther in Pink Goes to Hollywood

tec magic

Invencibilidad

Si quieres ser invencible, simplemente sigue estos pasos: Mientras estás jugando, presiona L en el Control número 2. Si quieres volver a la normalidad vuelve a presionarlo.

Cámara lenta

Si crees tener mucha paciencia, entonces intenta este truco: Mientras juegas, presiona el botón R en el Control 2 para que veas todo en cámara (muy) lenta. Vuelve a presionar el botón R para volver a la normalidad.

Phalanx

kemco

En la pantalla del título del juego, presiona Start y después Abajo en el control Pad para señalar la opción de "System Configuration", ahora en el Control 1 presiona y mantén el botón R y después presiona Start para entrar a esta pantalla. Ahí adentro, en el Control 2 presiona y mantén de forma simultánea los botones L y R para hacer aparecer las palabras "Stock" y "Credits". Aún con los botones presionados y siguiendo con el Control 2 presiona y mantén ahí los siguientes botones: A, B, X e Y para hacer aparecer la opción de "Stage Select". Ahora con el Control 1, señala la opción de "Stock" y después, en el control 2 mientras presionas y mantienes Select, aprietas Start. Ahora ya con el Control 1 podrás elegir cualquiera de las opciones que hiciste aparecer y ahí podrás cambiar los números con el Control Pad.

Pink Panther in Pink Goes to Hollywood

tec magic

Salto de escena

Sigue este sencillo procedimiento para saltar de escena. En cualquier momento, presiona y mantén así el botón de Start en el Control 1 y después presiona Select. Simple ¿no?

Muevete en la escena

Este método te permitirá ubicar a tu personaje en cualquier parte de la escena en la que juegas. Mientras estás en la escena deseada, presiona y mantén así el botón B en el Control 2. Manteniéndolo así, podrás mover a la Pantera Rosa en cualquier parte de la escena desde el Control 1.

Pitfall: The Mayan Adventure

activision

Continues ilimitados

Este truco incrementa tus continues a 9. Aunque te advertimos que este número nunca disminuirá (es decir son continues ilimitados). Cuando seas derrotado y la pantalla de Continues aparezca, presiona Start repetidamente.

Pitfall Original

En la pantalla de el título del juego, presiona el Botón A seis veces, Select, Start.

Salto de Nivel

Cuando quieras iniciar el juego en el nivel 6, ve a la pantalla del título, presiona A, X, A, Y, A, X, Select, Select y Start.

Selección de escena

Cuando estés en la pantalla de el título del juego (cuando el Boomerang esté girando en la palabra Start), presiona X, Select, A, Select, Y, A, X, Select. En el momento que los nombres de los niveles aparezcan en la parte central de la pantalla, usa los botones L y R para hacer tu selección.

Pocky & Rocky

natsume

Selección de escena

En la pantalla de selección de personaje, presiona y mantén los botones X e Y, y con estos 2 botones así, presiona la siguiente secuencia (todo en el Control 1): A, A, A, A, B, B, B, B, A, B, A, B, A, B, A, B. Si lo haces bien, oirás un sonido especial. Ahora elige a tu personaje con Start y de inmediato aparecerá la pantalla de selección de escena.

Populous

mc o'river

989 mundos en Conquest

¿No te gustaría saber un truco que te dé acceso a los 989 mundos (obviamente en el modo Conquest) sin tener que pasar mundo por mundo? Mientras estás jugando (recuerda que sólo funciona si es en el modo Conquest) presiona Start para poner pausa a tu juego; presiona el botón L y después presiona A. Suéltalos, ahora presiona y mantén R y presiona Y, B, X, A, Select (uno por uno, en secuencia). Suelta el botón R y activa el ícono Armageddon (esto lo haces presionando A). Mueve tu cursor al dibujo del globo y actívalo Selecciona "Conquest" y presiona A. Presiona X y B para cambiar de mundos. Encuentra el mundo donde quieres jugar y presiona A para comenzar. Este truco no funciona mientras se vea agua en la pantalla, al momento de comenzar.

Power Instinct

atlus

S-Otane

Para jugar con S-Otane (Otane Joven). En la pantalla de título escoge el "Vs. Mode", después mantén presionado Y, B, A, ahora presiona Start. Ahora en la pantalla donde escoges al personaje pon el cursor en Otane y mientras presionas los botones L y R presiona X, Y, B, A, (en ese orden).

Prehistorik Man

titus

Salto de nivel o Selección de escena

Ve a la pantalla de opciones y posiciónate en la palabra "Exit", ahora, mientras mantienes presionado el botón L presiona Start. Ahora posiciónate en "Game Start" y en esa pantalla, mientras mantienes presionado el botón R, presiona Start. Una vez hecho esto, en cualquier momento presiona Select para saltar al siguiente nivel. Para llegar a la pantalla de selección de escena presiona Start para poner Pausa y después presiona Select. Para saber que funcionó el truco, habrá un nuevo sonido cada que presionas Start.

Primal Rage

time warner

Súper Fuerza

Con este truco podrás derrotar a tu oponente con un sólo golpe, hacerte invencible y muchas otras cosas más. En la pantalla principal, coloca tu cursor en Start, luego presiona Izquierda, Izquierda, Izquierda, Derecha, Derecha, Izquierda, Izquierda, Derecha, Derecha, Derecha, Izquierda, Derecha.

Prince of Persia

konami

Salto al nivel 20

Si ya te cansaste y quieres saltarte hasta el nivel 20, tenemos un truco para ti (lo malo es que sólo cuentas con tres botellas de vida, también si te quedan pocos segundos e intentas este truco, Jafar no se aparecerá y tendrás un "Game Over", así que resetea tu juego y comienza uno). Comienza un nuevo juego y déjate morir lo más pronto posible. En el momento que el mensaje de "Press button to continue" aparezca, presiona Select y escoge la opción de password para recibirlo. Escríbelo y resetea tu juego. Elige Continue y al comenzar del juego pon tu password. Ahora podrás empezar en el nivel 20 con el mismo tiempo y el mismo número de botellas (3).

Sound Test

El juego de Prince of Persia cuenta con 34 sonidos, si quieres escucharlos, haz lo siguiente: Comienza un juego nuevo y mientras juegas, mantén presionado Start y presiona Select. Las direcciones Arriba y Abajo sirven para escoger los sonidos y el A es para escucharlo.

Q-Bert 3

ntvic

Niveles extras

Si quieres un reto mucho mayor para este juego, haz lo siguiente: Entra a la pantalla de opciones y ahí presiona la siguiente secuencia de botones. B, Y, Y, Y, B, Y, Y, Y. Esto te llevará a 20 niveles extras para jugadores expertos.
Ahora que si en la misma pantalla de opciones simplemente presionas los botones L y R, llegarás a otra pantalla donde verás los nombres de los programadores y un espectáculo visual muy especial.

Ren and Stimpy: Veediots

tHq

Selección de nivel

Para seleccionar nivel, en la pantalla del título, debes meter este truco antes de que la palabra "Veediots" se complete. Presiona L, R, A, L, R, L, B, R, X. Utiliza Select para elegir el Stage del 1 al 26.

Radical Psycho Machine Racing

interplay

Comienza con $45,000,000

Este código te permitirá tener la nada despreciable cantidad de $45,000,000. Continúa cualquiera de los juegos en tus archivos y presiona B para entrar a la tienda. Ya que estés ahí mueve la caja roja de selección hasta la parte del fondo y ubícala en el cuadro de en medio, ahora ahí ejecuta la siguiente secuencia: B, Izquierda, B, Izquierda, B, Derecha, B, Derecha, B, B, B, Izquierda, B, B, B, Derecha, B, Derecha, B, B. Si este truco lo quieres hacer en un archivo nuevo, lo que tienes que hacer es seleccionar tu coche y permanecer en la pantalla de la tienda, entonces ejecuta el resto del código como lo detallamos anteriormente.

Ranma 1/2 Hard Battle

dtmc

Opciones especiales

Primero comienza con cualquier peleador y después de completar 2 Rounds (no importa si los ganaste o no) presiona simultáneamente R, X y A. Con este truco puedes cambiar de opciones, como por ejemplo el nivel de dificultad, cambiar el fondo del Stage, ajustar las habilidades de los peleadores y seleccionar cualquier jugador (incluyendo a Happosai).

Realm

titus

Enegía Infinita y salto de nivel

En la pantalla donde aparece la opción "Game Start" presiona y mantén de forma simultánea los siguientes botones: Arriba, X, B, R, Start. Mantenlos así hasta que la pantalla cambie a negro. Esto hará que el juego te dé energía infinita. También puedes saltar de nivel si presionas y mantienes Select y Start al mismo tiempo.

Rival Turf

jaleco

Cambia los nombres de los personajes

Este truco permite cambiar los nombres de los personajes, así como los enemigos. Primero, comienza el juego y deja que te eliminen. Cuando te pidan que pongas tu nombre en los récords, pon "CHRCONF" y selecciona el símbolo EX para entrar. Cuando la lista de los nombres aparezca, cambia lo que desees con el Control y presiona Start para jugar.

Rise of the Robots

acclaim

Invencibilidad

Este truco hace que tu Robot sea invulnerable a los ataques de los enemigos. En la pantalla donde seleccionas a tu jugador (donde te deja escoger el número de jugadores) presiona Abajo, B, Arriba, B, Abajo, Izquierda, Derecha, B.

Ve el final

En la pantalla de selección de jugador, presiona Izquierda, B, Derecha, B, Abajo, Izquierda, Derecha, B. Si lo haces bien, el juego inmediatamente comenzará a mostrar el final.

Juega con el jefe

Para jugar con el último jefe (Supervisor) en el modo de 2 jugadores haz esto: En donde se seleccionan los jugadores. Presiona Arriba, Derecha, Abajo, Izquierda, B. Ahora comienza a jugar en el modo de 2 jugadores y presiona Derecha hasta que puedas escoger a "Supervisor".

Road Runner's Death Valley Rally

sunsoft

75 vidas

¿Necesitas 75 vidas? ¿y tienes 6 dedos? bueno la segunda opción está un poco difícil pero le puedes pedir ayuda a un amigo. En el título, mantén presionados los botones R, Izquierda, Select, Y y Start. Ahora, ni se te ocurra soltarlos, (incluyendo Start) y presiona X o espera a que el juego comience.

Robotrek

enix

Librería secreta

Con este truco accesas a la librería secreta del planeta Kirara. Encontrarás una colección completa del amigo inventor incluyendo los volúmenes que explican cómo hacer el Láser 3, Blade 4 y Solar Pack. Antes de que tomes la nave espacial al planeta Choco, busca el área que tiene como cinco espacios a la derecha y de siete a nueve espacios arriba de Quintenix.

Rocko's Modern Life

viacom new media

Truco simple

Este truco permite a los jugadores cambiar de tamaño y rotar el hueso de Nickelodeon que aparece en la pantalla principal, luego presiona Select para repetir y ver lo que han hecho. Al momento de prender el juego, después de que desaparezca la leyenda "Licensed by Nintendo" y un hueso aparezca, presiona A, B, Y, X, L, R o presiona el Control Pad para hacer un patrón de escala y rotar el hueso. Cuando termines, presiona Select para ver lo que hiciste.

Rock'N Roll Racing

interplay

Selecciona a Olaf

En la pantalla de selección de corredor mantén presionados los botones L, R y Select, luego avanza (por la derecha) entre los corredores hasta que llegues a Olaf.
Así podrás obtener a Olaf como corredor. Olaf es uno de los Vikingos del juego de "The Lost Vikings" de Interplay.

Corre en Inferno

Si quieres llegar al planeta final de la carrera en el modo Vs., debes estar en la pantalla donde seleccionas los planetas. Mantén presionados los botones L, R y Select y luego avanza (presionando a la Derecha) por los planetas. No los vayas a soltar porque así es como te llevarán al planeta Inferno.

Rocky Rodent

irem

Pantalla de Opciones

Este truco te permite cambiar el sonido de estéreo a mono, alterando los Continues de 4 a (ilimitados) y cambiar los botones que utilizas para realizar los "Attackjump". En la pantalla del título presiona Start y mientras Rocky corre atravesando la pantalla, presiona Y, A, R, A, B, A. En ese momento escucharás una tonada y serás llevado a la pantalla del "Extra Mode". Con el Control Pad puedes hacer las selecciones.

Romance of the Three Kingdoms IV: Wall of Fire

koei

Soldados gratis

Con este truco, podrás obtener el número de soldados gratis que quieras, aunque es un poco complejo, así que sigue los siguientes pasos al pie de la letra. Primero que nada escoge en el juego, el comando de "War" y selecciona a algún general para ir a la batalla. A la unidad que comandas asígnale el mayor número posible de soldados. Ahora, cuando el CPU te pregunte por tu confirmación final, responde "No". Saca al general que escogiste de la lista de comandantes y después reasígnalo ahí mismo de nueva cuenta. Cuando regreses a la pantalla de asignamiento de soldados, verás que el número de hombres será mayor que el que estaba anteriormente.

Run Saber

atlus

Color del uniforme

Comienza un juego y en cualquier momento presiona Start para poner pausa. Ahora presiona Select para cambiar el color del uniforme de tu personaje, cada uno tiene 8 diferentes colores en total.

Samurai Showdown

takara

Juega con Amakusa

Para jugar con el jefe Amakusa en los modos de "1p Vs. 2P" o "Count Down" primero tienes que ir a la pantalla donde dice: Takara (al prender tu SNES), ahí presiona rápidamente A, Y, X, B. Luego, en la pantalla donde puedes seleccionar a tu personaje, presiona Start mientras mantienes presionados los botones L y R. En el modo de "1P Vs. 2P" no debes de soltar los botones hasta que tu oponente haya sido seleccionado.

Saturday Night Slam Masters

capcom

Armas en el Ring

Este procedimiento te permitirá llevar una arma de las que están afuera del ring, hacia adentro de éste. Primero sal y agarra una arma, después ponte en el lado derecho o izquierdo del ring, salta hacia ese lado y presiona el botón de ataque al estar en lo más alto de tu salto. Si lo haces bien, al subir al ring tu arma estará ahí y eso te ayudará a ganar con más facilidad. Recuerda que esto lo debes hacer estando a un lado del ring.

Sea Quest DSV

malibu games

Escenas de práctica

Estos passwords te llevarán a Stages para que practiques. Te dan 99 vidas, pero cuando termines un nivel, no podrás continuar.

PLVT0NM	-Sector 0
R3SCV3*	-Sector 0
SP33D3R	-Sector 1
FIXTNKR	-Sector 1
R34CT0R	-Sector 1
S3CVRTY	-Sector 1
D4R*WIN	-Sector 2
TOXIC4V	-Sector 2
PRIS0NR	-Sector 2
DRVGL4B	-Sector 2
B4TLSHP	-Sector 2
B4TLSHP	-Sector 2

* Este asterisco equivale al símbolo SeaQuest.

Opciones secretas

Con este código, puedes tener acceso a una pantalla de opciones secretas que te permitirán incrementar tus armas y equipo, los cuales tienen como reserva un máximo de 99 cada uno y tu dinero será de $600,000. En la pantalla de "Main Bridge", presiona L, R, B, A, Izquierda, Derecha, X, Y, Arriba, y Abajo para que aparezca esa pantalla. Luego usa el Control Pad para elegir el arma o aditamento que quieres incrementar.

Secret of Mana

square soft

Reinicio rápido

Si cometiste un error fatal al estar jugando, aquí hay una forma muy práctica de reiniciarlo. En cualquier momento, presiona los botones L, R, Start y Select. Eso será como si hubieras presionado Reset en la consola del SNES

Shadowrun

data east

Reinicio rápido

Para resetear el juego con sólo presionar los botones de tu control. En cualquier parte del juego, presiona simultáneamente Select, Start L y R.

Shaq Fu

electronic arts

Código de sangre

Ve a la pantalla de opciones y ahí presiona la siguiente secuencia de botones: Y, X, B, A, L, R. Si lo haces correctamente el fondo de la pantalla brillará rápidamente en color rojo. Ahora al estar jugando te darás cuenta que los jugadores sangrarán un poco cuando son golpeados.

Arena Secreta

Ve a la pantalla de opciones del juego y ahí ejecuta la siguiente secuencia: Arriba, Derecha, B, Abajo, Izquierda B. Si lo haces correctamente el fondo de la pantalla brillará rápidamente. Ahora ve a la pantalla de selección de personaje en el modo de duelo y ahí presiona los botones X y B de forma simultánea en ambos controles, esto hará que la imagen en el centro de la pantalla desaparezca. Ahora comienza el duelo en una nueva escena.

Modo de historia

Generalmente en el modo de historia sólo puedes seleccionar a Shaq para jugar con él, pero con el siguiente código podrás elegir a diferentes personajes. Primero ve a la pantalla de opciones y en la de Sound Test elige un número del 2 al 7 y después ejecuta la siguiente secuencia: Arriba, Abajo, B, Izquierda, Derecha, B. Al igual que los otros códigos, si lo haces correctamente la pantalla brillará rápidamente. Cuando comiences a jugar en este modo, verás que el personaje que controlas cambiará dependiendo el número que hayas puesto en el Sound Test.

Shien's Revenge

vic tokai

Modo Súper Difícil

Este truco también se realiza en el título del juego y con el Control 2 tienes que presionar el botón R 7 veces.

Shien's Revenge

vic tokai

30 Continues Extra

En el título del juego, usando el Control 2, presiona Select 7 veces.

Armas especiales

Este truco te permitirá comenzar con 7 armas especiales de reserva. Ve a la pantalla del título del juego y en el Control 2 presiona Start 9 veces.

Modo Súper Fácil

En la pantalla del título, en el Control 2 presiona el botón L 7 veces.

2VS.P

Para jugar en el modo de 2-Player, donde el jugador 1 es el bueno y el otro es el malo, debes tomar el Control 2, mientras dejas presionados los botones L y R, comienza el juego normalmente con el Control 1.

SimAnt

maxis software

Selección de escenario

Conecta el Mouse donde se pone el Control 2. Selecciona "Scenario Mode" con el Control 1 y presiona Start, ahora, presiona cualquiera de los dos botones del Mouse y luego usa el Control 1 para seleccionar el Stage. Esto te permitirá elegir cualquiera de los escenarios sin necesidad de terminarlos uno por uno.

Este truco hace que el gato camine sobre la reja del jardín, salte y se caiga. Ve a la pantalla de "Full Game", activa el ícono gráfico y ve a los Status de "House", mueve el cursor en el gato y presiona A.

Menos Enemigos

Cuando te enfrentes a un ejército de hormigas rojas, presiona A lo más rápido que puedas. Cada vez que lo presiones el porcentaje de victoria incrementará un 1% (de preferencia usa el Control Turbo).

Sim Earth: The Living Planet

f c i

Diferentes opciones

En el título del juego (no te vayas a confundir con la pantalla de menú), mientras tienes presionados los botones L y R, presiona Start. El botón A sirve para seleccionar y B para salir. Una vez que ejecutaste el truco, aparecerán estas tres opciones:

1. Gaia List: Te enseña todas las pantallas con texto.
2. Sound Test: El siguiente número de "SE" es un número de la música del BGM, abajo de los efectos de sonido. Presiona Izquierda-Derecha para cambiar de dígitos, presiona A para escuchar el sonido.
3. Ending: Esta opción te deja ver el final del juego.

Sim Earth: The Living Planet

fci

Selección de escena

En el título, presiona Start para que salga el menú principal. Mueve tu cursor a la opción de "First Scenario". Presiona A mientras tienes presionados L, R e Y. Elige el escenario que quieras y presiona Start para comenzar.

Sim City

Obtén $999,999!

Este código funciona para escenarios nuevos y archivos ya existentes de las ciudades. Para eso sigue estos pasos:

1. Gasta todo tu dinero y procura construir algo que requiera de fondos, como por ejemplo una Estación de Policía.
2. Baja el porcentaje de fondos y los impuestos a una tasa del 0%
3. Espera hasta que el año fiscal termine (Diciembre) y la pantalla de impuestos aparecerá. Después mantén presionado el botón L y sal de la pantalla (escoge Go con la opción de figuras).
4. Presiona X dos veces y harás que el mes cambie a Enero. Luego entra a la pantalla de impuestos e incrementa todos los fondos al 100%; hasta este punto, tus fondos actuales deben de estar en cero (deja la tasa de impuesto al 0%).
5. Sal de la pantalla de impuestos y suelta el botón L.

Borra tus archivos

Este código te borrará todos los archivos y de paso la gran X que aparece cuándo terminas un escenario. En el título del juego, presiona simultáneamente B, Select, Start y los botones L y R.

1,000 Extensiones de tierra extras

Este truco sencillo te dará más escenarios para construir tu ciudad sobre ellos:

1. Comienza una nueva ciudad y selecciona una plataforma. No construyas nada.
2. Espera de 10 a 15 segundos, luego selecciona "Total Screen".
3. Sal de ahí y ahora escoge "Save Load Menu".
4. Selecciona "Go to Menu" y luego "No" (así regresarás al Menú principal del juego).
5. Ahora selecciona "Start New City" y te darás cuenta que el número de plataformas que escogiste es el mismo. Pero lucen diferente.

nintendo

Smartball

sony imagesoft

Selección de escena

En la pantalla del título del juego, espera a que aparezca parpadeando el mensaje "Push Start Button". En ese momento presiona la siguiente secuencia: Arriba, Arriba, Abajo, Abajo, Izquierda, Derecha, Izquierda, Derecha, Select y Start. Esto hará que tu personaje aparezca en un cuadro en el cual ya podrás seleccionar la escena en la que quieres jugar.

Smash TV

Créditos

Para todos aquéllos que no han visto los nombres de los programadores de este juego, intenten esto. En la pantalla que dice "Acclaim Entertainment Inc." En el Control 1, mantén los botones L y R presionados. Después, cuándo veas la pluma escribiendo, presiona el botón B. Esto hará que dos nombres de los programadores y del artista aparezcan.

Siete Vidas y Continues

En la pantalla para eligir a tu jugador, en el Control 1, presiona Abajo, L, R y Arriba. Ahora cuando te vayas a la pantalla de Vidas y Continues, presiona Izquierda o Derecha para cambiar los números hasta el 7, que es lo máximo.

Sound Test

En la pantalla de selección de jugadores, presiona L, R, L, L, R. Ahora presiona Arriba y Abajo para seleccionar tema o un efecto de sonido, presiona Izquierda o Derecha para ver las selecciones y presiona A, B, X o Y para escucharlo.

Selección de escena

Para seleccionar el Stage que quieras, ve a la pantalla de selección de jugadores, en el Control 1, presiona Derecha, Derecha, Arriba, Abajo, R, L y escucharás ¡Bingo! y el cursor se pondrá para dos jugadores. Si quieres jugar solo, presiona Arriba y luego Start, si no simplemente presiona Start.

Turbo Mode

Este código te permitía jugar a mayor velocidad de la acostumbrada. En la pantalla de selección de jugadores, presiona Izquierda, Derecha, Izquierda, Arriba, R, R.

Juega sin enemigos

Para realizar esto, primero debes de hacer el truco de Selección de Stage. Antes de entrar a cualquier cuarto, mantén presionado Select y ningún enemigo saldrá y las salidas se abrirán automáticamente. Incluso funciona en los cuartos de los jefes.

sunsoft

Soldiers of Fortune

spectrum holobyte

Passwords especiales

Los siguientes passwords te permitirán comenzar en los mundos y con los personajes indicados con mucho poder.

Personajes	Escena	Password
Brigand & Thug	2	W1V19S2SH21Q
Navvie & Scientist	2	CJW19D2QQ2XF
Brigand & Thug	3	R18VDQWF01VP
Navvie & Scientist	3	RJXVD8WFP1VP
Brigand & Thug	4	4141L1V4QVX6
Navvie & Scientist	4	4J3WLPV9XWSC

FIESTAVENTURAS

Nintendo®

¡Un cumpleaños diferente!

FIESTA TORNEO

- Expertos videojugadores
- Videojuegos
- Premios

Nintendo® SPORTS

- Actividades físicas

MUNDO Nintendo®

- Escenografías Armables

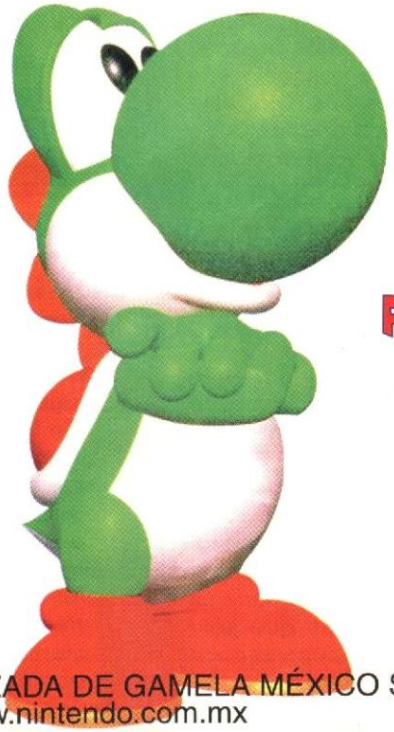

Pregunta por las nuevas actividades

- KIOS TEMAS CON ANIMADORES
- JUEGOS
- PASTELES
- PIÑATAS
- NINTENDOMENUS
- REGALO ESPECIAL PARA EL FESTEJADO
- Y MUCHO MÁS

FORMA Y VIVE TU PROPIA

FIESTAVENTURA

INFORMES Y VENTAS

566-36-26

BAJO LICENCIA AUTORIZADA DE GAMELA MÉXICO S.A. DE C.V.

www.nintendo.com.mx

Sonic Blastman

taito

Nivel de expertos

En el título, espera a que el mensaje "Press Start Button" parpadee 4 veces. Ahora, mientras mantienes presionados los botones L y R, presiona Start. Cuando vayas a la pantalla de opciones tendrás la oportunidad de jugar el nivel Extra Difícil.

Selección de escena

Para seleccionar la escena que quieras. En la pantalla de opciones selecciona "Music Test" y presiona Izquierda, Derecha para cambiar de Stages. Mientras tienes presionado el botón Select, presiona L, R, R, L y Start, así comenzarás en el Stage que quieras. Ojo: Algunas de las opciones no pueden ser seleccionadas. De "07 BOSS" en adelante podrá funcionar.

Sonic Blastman II

taito

Mismo personaje para 2 jugadores

He aquí un método para que el jugador con el Control 2 pueda elegir al mismo personaje que el jugador 1. Simplemente en la pantalla de selección de personaje tienes que presionar y mantener los botones L y R (el jugador 2) y así podrán elegir al mismo personaje.

Space Football: One on One

triffix

Mayor dificultad

En la pantalla del título, presiona el botón Select para ir a la pantalla de opciones, entonces en esta pantalla presiona y mantén de manera simultánea los botones L y R y además Izquierda-Abajo en el Control Pad. Con estos botones presionados, aprieta Select y entonces verás que tu nave se volverá de color Gris. Ojo: este truco no es nada más para cambiar el color de tu nave, sino para hacer a tus rivales mucho más difíciles de vencer.

Star Trek: The Next Generation

spectrum holobyte

Selección de escena

Con este código podrás comenzar a jugar en la escena de tu elección. Espera a que aparezca la pantalla que dice "Press Start" y entonces ejecuta la siguiente secuencia: Y, Y, X, X, A, A, B, B en el Control 1. Oirás un sonido que indica que el truco funcionó. Ahora comienza tu juego como normalmente lo harías y al estar jugando presiona Start para poner Pausa. Entonces presiona Y para hacer aparecer la pantalla de selección de escena. Algo muy importante, es que sólo podrás jugar la escena que elijas, pues una vez que la termines, el juego se reiniciará.

Space Megaforce

toho

Diferentes dificultades

En la pantalla del título del juego, pon el cursor en la opción de "Options" y presiona 2 veces ahí el botón de Select, dejándolo presionado la segunda vez que lo hagas. Ahora, mientras el botón de Select está así, presiona Start para entrar a la pantalla de opciones, sal de ella y comienza un juego. Bueno, ¿y esto para qué sirve? Pues al estar jugando verás que el último dígito de tu marcador cambiará de 0 a 7 dependiendo la escena en la que estás jugando y entre mayor sea este número, mayor será la dificultad de la escena.

Reinicio rápido

Ahora, si quieres resetear de una manera rápida tu juego, lo único que debes hacer es presionar simultáneamente los botones Start, Select, L y R.

Sparkster

konami

Mayor Dificultad

Ve a la pantalla de opciones de este juego (Set up) y ubícate en la opción de "Level" ahí ejecuta la siguiente secuencia: Izquierda, Izquierda, Derecha, Derecha, Abajo, Arriba, Abajo, Arriba, A, X. Si lo haces correctamente aparecerá un nuevo nivel de dificultad de nombre "Crazy Hard".

Spider-Man & Venom: Separation Anxiety

acclaim

Selección de nivel

Ve a la pantalla de Password y ahí introduce lo siguiente: S, C, B, C, R, S. Esto te llevará a una pantalla especial en la cual podrás elegir la escena en la cual quieres comenzar a jugar.

Star Trek: Star Fleet Academy

interplay

Super nave

Con este código podrás obtener la mejor nave en el modo de simulación. Primero que nada debes comenzar en este modo (simulación) para 2 jugadores. Ahora en el Control 1 presiona y mantén los botones L, R, Select y con estos botones así, presiona A, Y, B, Y. El jugador 1 tiene que elegir como su nave al "Gorn Cruiser" y el jugador 2 al "Romulan Phoenix". El jugador número 2 debe de ganar y después, el 1 tiene que elegir el modo de juego "Combat Training" y al momento de elegir nave aparecerá el "Protype - A" Heavy Cruiser. Tienes que elegirlo inmediatamente, pues si lo cambias desaparecerá de la pantalla.

Star Trek: Star Fleet Academy

Nuevos nombres

Este truco te permitirá elegir el nombre de los programadores del juego en tus personajes y es bastante sencillo de hacer. Primero que nada debes comenzar un juego nuevo y en la pantalla de selección de nombre, mientras mantienes presionados los botones L, R y Select, presiona A, B, A, B. Ahora con el Control Pad podrás cambiar los nombres por los que mencionamos anteriormente. Ahora que si lo que quieres es usar los nombres de personajes clásicos de Star Trek, mientras mantienes presionados los botones L, R y Select, presiona estos botones: A, B, A, B, X, Y, X, Y.

Más naves

Normalmente, durante el modo de 2 jugadores o en el simulador de combate, no puedes elegir naves como el Excelsior o el Phoenix, pero de esta forma podrás lograrlo. En la pantalla en la que se te pregunta qué nave es la que deseas usar, mientras presionas y mantienes los botones L, R y Select, presiona los botones A, Y, B, Y.

Kobayashi Maru

Primero tienes que hacer el truco para elegir a los miembros clásicos de la serie Star Trek (mientras mantienes presionados los botones L, R y Select en la pantalla de selección de personaje, presiona estos botones: A, B, A, B, X, Y, X, Y). Ahora elige como tu personaje al Capitán Kirk. Si logras llegar al exámen final con él tendrás que detener el ataque de las naves Klingon para salvar Kobayashi Maru.

Interplay

Star Wars: Super Empire Strikes Back

7 Continues

En la pantalla de "Start Game" "Options" y "Password" presiona X, Y, A, B, X, X.
Si entraste correctamente, escucharás un sonido. Ahora sí, puedes comenzar el juego.

Sound Test

En cualquier parte, en las escenas de "Side Scrolling" mantén A, B, X, Y, (en ese orden). Mientras tengas presionados esos botones no muevas el Control Pad y presiona Start. Entonces la pantalla de Sound Test aparecerá. Usa Izquierda-Derecha para seleccionar la música y presiona A dos veces para escucharla. Presiona Abajo con el Control Pad para que aparezcan los Efectos de Sonido, usa Izquierda-Derecha para seleccionar cualquier sonido y presiona A para escucharlo. Si repites mucho este código, el mensaje abajo de Sound Test cambiará. Eventualmente te dará dos códigos más. Además cuando la pantalla se ponga en negro o se revuelva (si lo haces en repetidas ocasiones), tendrás que resetearlo.

JVC

Star Wars: Super Empire Strikes Back

Intro

Esto te permitirá jugar con las palabras cuando el juego esté comenzando. En la pantalla de "Game Start" "Option" y "Password", presiona Y (4 veces) si lo hiciste correctamente, escucharás una tonada. Elige "Game Start" y presiona Start. Espera a que el título de "Star Wars" desaparezca, luego viene la introducción del juego. Usa el Control Pad y los botones L y R para mover las palabras alrededor de la pantalla. También puedes mover la estrella de la muerte.

Créditos

En la pantalla en la que están las opciones "Game Start" y "Options" presiona A, B, A, B, A, B, A, B. Esto te permitirá ver los créditos del juego.

Poder al máximo

En la pantalla de "Start Game" y "Options" presiona X, B, B, Y, X, A, A, X. Inmediatamente escucharás una tonada. Selecciona "Start Game" y presiona Start. Presiona Select para tener acceso al menú, L o R sirven para seleccionar el poder y X para activarlo.

Pelea contra Darth Vader

En la pantalla de "Start Game" presiona A, X, B, A, Y, X, B, A, A, X, B, B, Y, X.
Escucharás una tonada, elige "Start Game" y presiona Start.

99 vidas

En la pantalla de "Start Game" presiona X, Y, B, B, B, X, A, Y, Y, B, A, X, Y.
Y escucharás la voz de Darth Vader que dice: "Impressive". Comienza el juego antes de que el demo corra.

Bombas Térmicas Ilimitadas

En la pantalla de "Star Game" presiona A, X, B, X, X, A, Y y para comprobar que lo hiciste bien, escucharás la voz de Darth Vader diciendo: "Impressive". Elige "Start Game" y presiona Start antes de que el demo comience.

Poder Absoluto

En la pantalla donde aparece la palabra "Start Game" presiona A, B, Y, X, A, B, Y, X, A, B, A, B, Y, X, X, Y, A, B, Y, X. Y Darth Vader Dirá "Impressive". Comienza el juego antes de que el Demo inicie.

Game Debug

Después de introducir el código anterior, presiona L y R en el control 2. Esto hará aparecer la pantalla de Game Debug.

Invencibilidad

Después de introducir el truco de Poder Absoluto, presiona y mantén los botones Select, A, B, X, Y. Esto funciona en las escenas de "Side Scrolling"

High Scores

En la pantalla donde aparece "Start Game" presiona A, A, B, B y si lo hiciste correctamente, la pantalla cambiará los High Scores. Presiona cualquier botón para salir de esa pantalla.

JVC

Street Combat

Opciones nuevas

Este truco te deja usar el mismo peleador en el modo de dos jugadores. Además te da acceso a dos nuevos peleadores y le puedes dar a uno de ellos el modo de Handicap. En el título, coloca la flecha de selección en el jugador número 2 y presiona Start mientras dejas presionados los botones L y R, esto te llevará a una pantalla de opciones donde puedes hacer muchos cambios. Presiona Select para cambiar el Background. Y si cambias "Do" por "Computer" puedes cambiar las habilidades de los dos jugadores. Ahora cambia "Do" por "Human" para que un amigo pueda controlar a los peleadores. Pronto notarás que hay dos Stevens y dos Happys. Aunque son un poco diferentes. Presiona Start cuando las opciones estén listas.

50 Continues

En el título del juego, selecciona "Options" y mueve la flecha a donde dice "Credit" y presiona Select 10 veces. Cuando comiences a jugar, verás que tienes 49 Continues. (Obsérvalo en la parte inferior derecha de la pantalla).

irem

Street Fighter II: The World Warrior

¿Champion Edition?

Este truco te permitirá elegir al mismo peleador para los jugadores. Cuando prendes o reseteas tu SNES con este juego, espera a que aparezca la pantalla con el logo de Capcom y se escuche una tonada muy particular. En ese momento ejecuta la siguiente secuencia rápidamente en el Control 1: Abajo, R, Arriba, L, Y, B. Esto lo tienes que hacer antes de que el logo de Capcom desaparezca y si lo haces bien oirás un sonido y el fondo en la pantalla del título del juego cambiará de negro a azul.

Información de los personajes

Si has visto, después de un buen rato el demo del juego, aparece una pantalla con los datos de los personajes de este título, pero es bastante aburrido estar esperando cada una de ellas, así que si las quieres ver todas de una vez, lo que puedes hacer es esperar a que aparezca una de estas pantallas y entonces presionar y mantener así los botones L y R en el Control 2 y así pasarán de forma continua todos los personajes hasta que sueltes los botones que mencionamos.

¿Truco?

Este, más que truco parece un Bug. Lo que hay que hacer es entrar y salir de la pantalla de opciones 27 veces exactamente. Ahora comienza un juego y verás que ocurren cosas muy raras, como el hecho de que no hay música, tampoco hay ningún tipo de indicador en la pantalla y una vez que uno de los personajes es vencido, el juego se trabará.

capcom

Street Fighter II Turbo: Hyper Fighting

Sin movimientos especiales

Este código te permitirá jugar en modo de 1P, sin ejecutar tu ningún movimiento especial. Sólo podrás usar los golpes y patadas normales y saltar y para agregarle más dificultad el CPU sí podrá usar sus poderes. Al prender o presionar Reset en tu SNES, espera a que se comience a oir la música del logo de Capcom y en ese momento ejecuta la siguiente secuencia: Abajo, R, Arriba, L, Y y B. Es muy importante que termines de ejecutarla antes de que el logo de Capcom se desvanezca. Si lo haces bien, oirás un sonido indicándote que sí funcionó.

Velocidad extra

Al prender o presionar Reset en tu SNES, espera a que corra la presentación y cuando veas las letras gigantes que dicen "Turbo" correr en la pantalla, ejecuta la siguiente secuencia en el Control 2: Abajo, R, Arriba, L, Y y B. Si lo haces bien, escucharás un sonido y ahora en lugar de sólo escoger de entre 4 estrellas para la velocidad, lo podrás hacer de entre 10.

Información de los personajes

Este truco es muy parecido al de la versión normal de Street Fighter II. Espera a que en la pantalla aparezca la pantalla con la información de uno de los peleadores del juego. En ese momento presiona y mantén los botones L y R en el control 2, manténlos así hasta que hayas visto la información que quieras.

Selección de poderes

Elige el modo de Vs. en cualquier modo de juego y ve hasta el momento en el que ambos jugadores han elegido su personaje y estén por seleccionar el nivel de energía y la escena. En este momento presiona la siguiente secuencia en el control 2: Abajo, R, Arriba, L, Y y B. Si haces esto bien, irás a un nuevo sub-menú en el que cada jugador podrá desactivar algún poder en especial del personaje que eligió.

capcom

Street Fighter Alpha 2

Traje clásico de Chun-Li

Si quieres elegir el traje que usa Chun-Li en cualquiera de la serie de los juegos de Street Fighter II en lugar del que usa en este juego normalmente, haz lo siguiente: Pon el cursor de selección de personaje sobre Chun-Li y entonces presiona y mantén el botón de Start por un poco más de 3 segundos, mientras mantienes este botón presionado, presiona cualquiera de las siguientes combinaciones de botones para elegir el traje clásico y su color: Cualquier golpe para el azul clásico, los 3 botones de golpe para un traje verde, cualquier patada para uno rosa o las 3 patadas para un traje negro.

capcom

Street Fighter Alpha 2

capcom

Escenario especial

Para pelear en un escenario especial en el modo de Vs. haz lo siguiente: En la pantalla de selección de escenario, pon el cursor sobre el escenario de Sagat y entonces presiona y mantén Start en los Controles 1 y 2. Luego presiona cualquier botón para elegirlo. Esto hará que tu batalla se desarrolle en un escenario especial.

Sunset Raiders

konami

Mismo personaje para 2 jugadores

Este método te permitirá elegir al mismo personaje para los 2 jugadores. Primero comienza un juego con el jugador 1 seleccionando al personaje del truco. Ahora deja que te eliminen y cuando esté la opción de continuar, comienza un juego con el jugador 2 y elige al personaje en cuestión. Inmediatamente presiona Start en el Control 1 para continuar el juego y así ambos jugadores tendrán al mismo personaje.

Stunt Race FX

nintendo

CPU Battle Trax

Generalmente el modo de juego "Battle Trax" es para 2 jugadores, pero hay una forma en la que el CPU juega contra ti. Selecciona este modo de juego y vehículos para los 2 jugadores. Ahora, una vez que comience el juego, si el CPU detecta después de 3 segundos que uno de los competidores no está moviendo nada de su coche, el CPU lo comenzará a manejar.

Diversos movimientos

Cuando presionas Start para poner Pausa, podrás ver un vehículo en movimiento, si presionas algunos de los botones del control cambiarás la forma en la que este coche se mueve. Si presionas Y, el auto irá más rápido, Si presionas L o R, irá más despacio y si presionas Select, comenzará a ir para atrás.

Reinicio rápido

Para reiniciar el juego desde el control del SNES realiza lo siguiente: Mientras presionas y mantienes los botones L, R y Select, presiona Start.

Super Baseball 2020

tradewest

Observa un juego controlado por la computadora.

Cuando comiences, posiciónate en la opción del jugador 1. Mientras mantienes Select, presiona Start. Pon un password o comienza una temporada. Selecciona la liga y presiona B. La computadora escogerá a los dos equipos y comenzará a jugar.

Street Racer

ubi soft

Modificaciones a tu coche

En la pantalla de selección de conductor, presiona X, Y, X, Y, X, Y, luego mantén presionado el botón X. Mientras tienes ese botón presionado, usa el Control Pad para cambiar las estadísticas de los conductores.

Pistas escondidas

Este juego tiene 4 pistas escondidas, para sacarlas dirígete a la pantalla de opciones, luego ve a la pantalla de "Custom Cup Setup" Ahora presiona L, R, L, R, X, Y. Ahora es cuando puedes seleccionar desde la pista 21 a la 24.

Super Bases Loaded

jaleco

Truco simple

Aunque este truco no ayuda en nada al juego, es un truco y por eso está aquí. Presiona y mantén así los botones L y R en el control 1, ahora presiona el botón de Reset en tu SNES manteniendo aún los botones L y R presionados. Cuando estén los créditos oirás el ruido de una bola de Baseball siendo golpeada y de repente esta pelota vendrá volando en dirección de la pantalla. Y si ahí mueves el Control Pad podrás cambiar la dirección en la que se mueve la bola.

Super Bomberman

hudson soft

Sound Test

Para este truco necesitas tener algún adaptador de 4 jugadores para el SNES. Primero conecta este adaptador en el puerto 2 del SNES. Ahora conecta un control en el puerto 4 del adaptador y prende tu SNES. En el Control 4 presiona el botón R para hacer aparecer el Sound Test. Para seleccionar la música y poder escucharla tienes que hacerlo desde el Control 1.

Micro Bomberman

Si quieres jugar con un Bomberman de menor tamaño (que es difícil de ver, pero que tiene las mismas habilidades que uno normal), ve a la pantalla de Password y pon 5656.

Super Buster Bros.

capcom

Selección de escena

En la pantalla donde seleccionas el tipo de juego, presiona L, R, R, L, Arriba y Abajo. Luego presiona Arriba o Abajo con el Control Pad para cambiar de Stage (del 1 al 40) y luego presiona Start para comenzar. (Esto sirve para "Tour Mode").

Super Adventure Island

hudson soft

Selección de nivel

Si haces lo siguiente, podrás elegir la escena en la que quieres comenzar a jugar. Al prender tu SNES con este juego adentro, espera a que aparezca la pantalla donde están Master Higgins y su chica sentados bajo una palmera, entonces presiona y mantén los siguientes botones: L, Derecha y X. Con los anteriores botones presionados, aprieta Start 2 veces, una para llegar a la pantalla del título del juego y la otra para llegar a la pantalla del truco.

Super Bomberman 2

hudson soft

Poder Máximo

Con este truco podrás comenzar con 6 bombas, 6 flamas y el control remoto (para hacerlas explotar cuando tú quieras) y sigue funcionando cuando usas un Continue.
Utiliza el password: "1 1 1 1" y comienza con un juego normal, durante el juego, estos poderes te serán dados.

Muerte Sóbita

Con este password, el campo se cerrará desde el principio del Round hasta que no haya quedado nada. El password es: " 5 6 5 6 " Ahora sí, puedes eligir un Multi-juego.

Super Ghouls 'N Ghosts

capcom

Selección de escena y Sound Test

Para escoger la escena del juego y el Sound Test, debes iluminar la opción de Exit. Después, en el Control 2, presiona simultáneamente el botón L y Start, mantenlo así y en el Control 1 presiona Start. Usa el Control Pad para cambiar las opciones. Cuando estés listo para jugar, selecciona "Exit" y presiona A para salir de la pantalla de opciones y luego, vuelve a salir al título del juego y presiona Start para empezar.

Super Ninja Boy

culture brain

Passwords especiales

A continuación te damos unos Passwords que te darán algunas opciones especiales.

Password	Efecto
RZ	Comienzas en el nivel 7 con $999'999,100 medallas y una Yellow Aura Ball
NS	Sound Test
RS	Ve los Cinema Displays
TZ	Ve los Textos

Super EDF: Earth Defense Force

jaleco

Cambia el fondo

Este truco es más o menos complejo de ejecutar y no ofrece gran cosa, pero si le quieres conocer algo nuevo a este título, ejecútalo. Al comenzar, espera a que aparezca la pantalla donde salen las letras gigantes de EDF. En ese momento en el Control 2 presiona y mantén Arriba y Start, entonces resetea el juego hasta que aparezca la misma pantalla, pero ahora el fondo se verá de diferente forma.

Super Conflict: The Mideast

vic tokai

Retirada rápida

Este truco sólo funciona cuando eliges el modo de combate "Long" o largo. Ahora, espera a que te ataque el enemigo y en ese momento presiona rápida y repetidamente el botón R. Esto hará que te retires y sólo seas atacado una vez. Obviamente es más fácil ejecutar este truco si es que tienes un control con función de Turbo.

Selección de escenario

Este es un truco un poco confuso, pero funciona. Comienza un juego en modo de 1P. Ahora en la pantalla del mapa del escenario (donde se ve el Jeep) presiona y mantén los botones L y B. Con estos dos botones presionados, también presiona y mantén X e Y. Con los 4 botones presionados suelta el botón X y después vuelve a presionarlo y mantenerlo. Ahora suelta los 4 botones al mismo tiempo. Ahora al estar jugando, cuando llegues a un camino donde no puedas seguir avanzando, simplemente presiona los botones L y B para avanzar sin problemas.

Super Double Dragon

tradewest

Continues infinitos

Juega hasta que seas derrotado (no importa si son dos jugadores) y te quede solamente un "Continue". Ahora presiona simultáneamente Start en ambos Controles cuando la pantalla diga "One Credit Remaining" para que la próxima vez que continúes tengas 7 continues. Este truco lo puedes hacer las veces que quieras.

Super Putty

u. s. gold

Vidas ilimitadas y selección de nivel

Mientras estés jugando, presiona Start para poner pausa al juego. De esta forma ejecuta la siguiente secuencia: R, A, L, L, Y. Esto hará que la pantalla se mueva un poco y obtengas vidas ilimitadas. Si también presionas Select te saltarás a la siguiente escena.

Super Mario Kart

Mini corredores

En la pantalla de selección de corredor, pon el cursor sobre el personaje que vayas a elegir y de forma simultánea presiona los botones Y y A en el Control 1. Esto hará que tu corredor se haga más pequeño, como cuando le cae un hongo de los que arroja la Princesa o Toad y así permanecerás durante todo el circuito. Obviamente esto no te beneficia en nada, pero es bueno correr así si quieres agregarle más reto al juego. Este truco no funciona para Time Trial o Battle Mode.

Special Cup Time Trial

Para jugar las pistas del Special Cup en el modo de Time Trial, primero tienes que haber terminado el juego, pero aquí te daremos una forma para que las puedas jugar desde el principio. Ve a Time Trial y selecciona a tu corredor, ahora pon el cursor sobre la categoría de "Mushroom Cup". Ahí ejecuta la siguiente secuencia en el Control 1: L, R, L, R, L, L, R, R y A. Si lo haces bien entonces verás aparecer en esa pantalla la categoría de "Special Cup".

Vs. CPU en Time Trial

Este truco te permitirá correr contra un coche controlado por el CPU en el modo de Time Trial. Para esto, tienes que comenzar un juego en modo de Time Trial en el Control 1, cuando llegues a la pantalla de selección de personaje presiona Start en el Control 2, así podrás seleccionar a un jugador, una vez que lo elijas presiona Start en el Control 1 para comenzar a jugar en Time Trial, pero compitiendo contra el CPU.

Pantalla Invertida

Este sencillo truco te permitirá comenzar un juego para un jugador con el Control 2 en el modo de Grand Prix, lo que además ocasionará que las pantallas del mapa y del juego aparezcan intercambiadas. Con el Control 2, selecciona el modo de Grand Prix para un jugador y mientras presionas L y R, presiona Start para poder comenzar el juego. Esto hará que juegues en la parte baja de la pantalla si eso te acomoda más.

Créditos Extra

Este, más que truco es un premio si eres consistente. Si logras terminar 3 carreras llegando en la misma posición, el juego te regalará un crédito (Continue) extra.

Repetición Instantánea

Este es otro premio. Si terminas alguna carrera del modo Time Trial sin error alguno, como chocar o salirte de la pista, al final de esa carrera podrás ver la opción de Replay o repetición instantánea de tu carrera. Si presionas L o R mientras está la repetición, podrás cambiar la vista de la cámara. Además, si vuelves a correr en esa pista, competirás contra el fantasma de tu anterior carrera.

Nintendo

Super Off Road: The Baja

tradewest

Fun Run

Este truco te permite ir a una pista escondida llamada "Fun Run", hay muchas montañas, dinero y nitros. En la pantalla de selección de juego, presiona X, B, Y, A, X, B, Y, A.

Super Punch-Out!!

Nintendo

Sound Test

Cuando prendas tu SNES, presiona y mantén los botones L y R del Control 2 antes de que el logo de Nintendo desaparezca. Si lo hiciste correctamente entonces podrás oír los sonidos de este juego.

Hiragana y Katakana

Al momento de registrar a un nuevo personaje, tu puedes poner su nombre usando el silabario Japonés (Katakana y Hiragana). Lo que debes hacer es poner el cursor en la opción de "New Game" y presionar los botones X y A.

Super Slapshot

Virgin

Cambia los atributos

En este juego, ve a la pantalla de password e introduce lo siguiente: ".BR.C.D.BR. ". (notarás que el último espacio está en blanco). Ahora comienza un juego, ya sea en modo de exhibición o torneo. Después de elegir a tu equipo y el equipo rival, tendrás la oportunidad de cambiar los atributos de ambos equipos.

Jugadores de cabeza

Ahora que si quieres ver algo raro, prueba esto: Ve a la pantalla de Password y ahí introduce lo siguiente: " .SCH .R" respetando los puntos y el espacio. Ahora elige cualquiera de los modos de juego que se mencionaron en el anterior truco y al comenzar tu juego, verás que los jugadores aparecerán de cabeza.

Super Return of the Jedi

tha

Créditos

En el momento que las palabras "Start Game Option Menu Password" aparezcan, presiona A, B, A, B, A, B, A, B. Si no te sale, debes de apagar y prender tu consola. Este truco te permitirá ver los nombres de los programadores.

7 Continues

Cuando salga la pantalla con las mismas palabras que el truco anterior, presiona A, B, A, Y, A, X. Si no te sale este truco, apaga y enciende tu consola.

Super Return of the Jedi

99 vidas

Donde salga la palabra "Start Game" presiona X, X, B, A, Y, Start y comienza tu juego normal. Recuerda que tienes que apagar y encender tu consola si no te sale el truco.

Detonadores Térmicos

Hay la posibilidad de que puedas utilizar detonadores térmicos las veces que quieras, lo que debes hacer es, en el momento de que aparece la palabra "Start Game" presiona B, X, B, X, B, X, B, B, B, Y. Cada vez que quieras usar un detonador térmico, presiona el botón X.

"Debug Screen"

En esta pantalla puedes cambiar de Stage, número de vidas, el personaje que estás utilizando, armas y energía. Este truco lo puedes utilizar apara saltar de Stage.
Cuando salga la pantalla donde aparece "Start Game Option Menu Password", en el Control 1 presiona A, A, B, B, X, X, Y, Y, A, B, X, Y, A, B, X, Y. Todo esto mientras tienes presionados los botones L y R en el Control 2. Ahora comienza tu juego normal, Y cuando quieras saltarte al final de un Stage, presiona Start, mientras mantienes presionados A y B en el Control 1. Si quieres entrar a la "Debug Screen", presiona los botones L y R en el Control 2. Puedes cambiar cualquier tipo de opciones usando el Control 1.

Invencibilidad

Debes accionar primero el truco de "Debug Screen" y luego, en el Control 2, Select, A, B, X, Y al mismo tiempo y también, suéltalos al mismo tiempo. Solamente puedes utilizar este truco en las escenas de "Side Scrolling".

tha

Super Soccer

Equipo Nintendo

Te permitirá elegir al equipo secreto de Nintendo para jugar con él. Comienza un juego en el modo de exhibición de "1P Vs. 2P". Ahora, en la pantalla de selección de equipo, en el Control 2 presiona y mantén el botón Start y después el botón B. De esta forma, el equipo del jugador 2 se convertirá en el equipo de Nintendo y ya sólo el jugador 1 tendrá que escoger cualquier otro para comenzar a jugar.

Mismo equipo

Funciona para que ambos jugadores elijan al mismo equipo. Lo primero que debes hacer, es que el segundo jugador ejecute el truco del equipo de Nintendo, pero primero debe poner el cursor en el equipo que va a seleccionar. Ahora el jugador 1 tiene que poner el cursor sobre la bandera que seleccionó el jugador 2 antes de hacer el truco, seleccionar a este equipo y entonces el jugador 2 tiene que presionar el botón Y para cancelar su última selección y tener automáticamente el mismo equipo que su rival.

nintendo

Super Soccer

Modo de espectador

Con este Password, podrás ver un encuentro en donde ambos equipos serán controlados por el CPU. Primero que nada ve a la pantalla de Password y ahí introduce la siguiente secuencia de flechas: Arriba+Derecha, Arriba+Izquierda, Derecha, Abajo+Izquierda, Derecha, Derecha, Arriba, Derecha.

Modo de Expertos

Con el siguiente password podrás ir directamente al modo de expertos sin necesidad de terminar el juego. En esa pantalla introduce la siguiente secuencia de flechas: Arriba+Derecha, Abajo+Izquierda, Derecha, Abajo, Abajo+Derecha, Izquierda, Abajo+Izquierda, Arriba+Derecha.

Ver los créditos finales

El siguiente es otro password con flechas que te permitirá ver los créditos sin tener que terminar el juego: Arriba, Arriba, Arriba+Derecha, Abajo, Derecha, Abajo+Derecha, Arriba+Izquierda, Abajo+Izquierda.

nintendo

Super Soccer Champ

Ace Strikers

Si quieres tener un equipo donde todos tus jugadores son "Ace Striker" haz lo siguiente: En la pantalla el título del juego ejecuta la siguiente secuencia, Arriba, X, Izquierda, Y, Derecha, A, Abajo, B, Izquierda, Arriba, Derecha, Abajo, Select y Start. Ahora escoge tu equipo y selecciona a tu Ace Striker, al comenzar a jugar verás que todos en tu equipo son así.

taito

Super Street Fighter 2

Un mismo personaje en Group Battle

Cuando eliges la opción de "Group Battle" sólo puedes elegir 2 veces a un mismo peleador, pero con la siguiente clave podrás elegir hasta 8 veces a tu peleador favorito. Primero selecciona la opción de "Group Battle". Ahora ve a la pantalla de "Battle Mode Select" y ahí ejecuta la siguiente secuencia en el Control 2: L, R, L, R, L, R, R, L. Si lo haces bien, oirás a Vega gritar.

Información de los personajes

Este es clásico de los otros juegos de Street Fighter para SNES. En el demo del juego, espera a que aparezca la pantalla con la información de uno de los peleadores y entonces en el Control 2 presiona y mantén así los botones L y R. Mientras los mantengas así, podrás ver de forma consecutiva las pantallas con la información de todos los personajes .

capcom

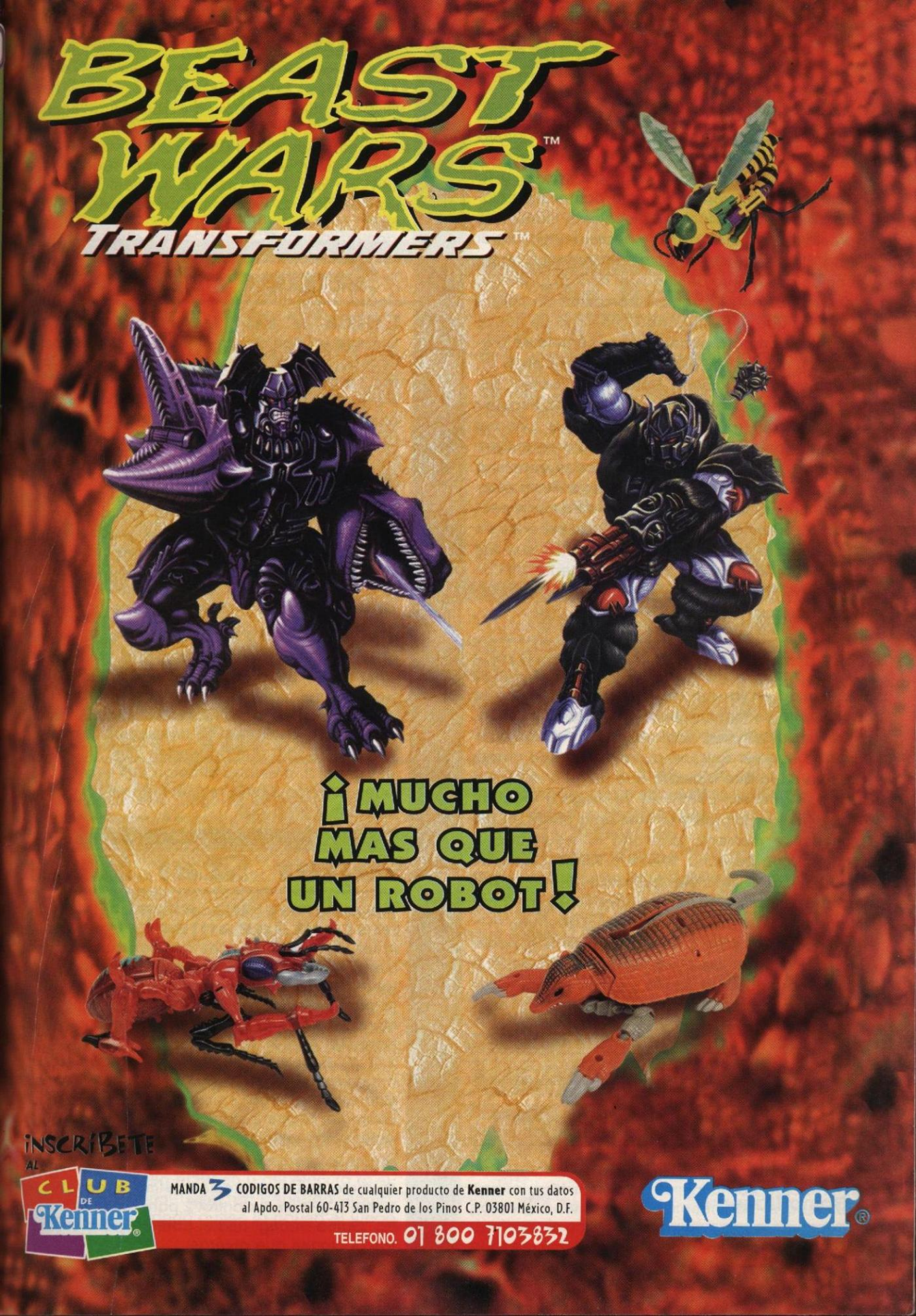
BEAST WARS™
TRANSFORMERS™
¡MUCHO MAS QUE UN ROBOT!
INSCRÍBETE AL CLUB DE Kenner®
MANDA 3 CODIGOS DE BARRAS de cualquier producto de Kenner con tus datos al Apdo. Postal 60-413 San Pedro de los Pinos C.P. 03801 México, D.F.
TELEFONO. 01 800 7103832
Kenner®

Super R-Type

Selección de escena

En la pantalla con el título del nombre, presiona una vez Start para hacer aparecer la pantalla donde dice más o menos: "Level Easy [Stereo]". Después de eso presiona Select para ir a la pantalla de opciones. En esta pantalla presiona y mantén el botón R y mientras lo mantienes presionado, marca arriba 9 veces en tu Control Pad. Si lo haces bien, entonces escucharás un sonido que quiere decir que el código funcionó. Ahora presiona Start para comenzar un juego. Una vez que estés jugando, presiona de nueva cuenta Start para poner pausa y entonces presiona y mantén los siguientes botones en el orden que se mencionan: Botón R, A y Select. Esto hará que aparezca un número en la esquina inferior izquierda de la pantalla que puedes cambiar presionando Arriba o Abajo en el Control Pad. Una vez que elijas la escena, presiona de nuevo Start para ir a la escena de tu elección. Los números que puedes elegir son del 1 al 17. Los números del 1 al 7 son las escenas en las que elegiste jugar y los restantes son las mismas escenas, pero en la siguiente dificultad. Lo malo de este truco es que si lo haces, no podrás ver el final del juego.

Armas

En la pantalla del título y después de elegir la dificultad en la que quieres jugar, presiona la siguiente secuencia: Abajo, R, Derecha, Abajo, Derecha, Derecha, Abajo, Derecha, Abajo, Abajo. Se supone que después de hacerlo debes oir un ruido que indicará que el truco lo hiciste bien, si fue así, comienza un juego y en cualquier momento presiona Start para poner pausa y en ese momento presiona la siguiente secuencia: R, Derecha, Abajo, Y, Abajo, Derecha, Abajo, Izquierda, Derecha, Abajo, Derecha, Derecha. Después de esto puedes presionar 2 botones que determinarán el arma y después el tipo de misiles a los que les aumentarás el poder y una vez que las elijas, tienes que presionar Start para quitar la pausa y seguir jugando con tus armas que elegiste:

Arma	Misil
Regular Laser: A	Homing Missile: A
Air to Surface: B	Air to Surface: X
Spread Laser: Y	
Bomb Laser: R	
Reflect Laser: X	

Super Strike Eagle

Misión especial

Elige la opción de "Saved Game" para llegar a la pantalla de password. Ahora ahí introduce el siguiente código: G 6 C H 4 2 2 8. Esto te llevará a una misión especial de nombre "Bonus Mission" en donde el objetivo es destruir los 30 blancos de una isla para obtener 125,000 puntos.

Super Tennis

Edita a tu jugador

Durante un partido, presiona Select para tener acceso al score y los status. Luego, en el Control 2 presiona el botón R dos veces, Izquierda, Abajo, B, A y luego el botón L dos veces. En seguida escucharás un aplauso, el cual te indicará que el truco ha entrado. Presiona A o B en el Control 1 y aparecerán un montón de letras y números que representan las habilidades de los jugadores. Un solo dígito arriba de los demás representa que el jugador ha sido editado. El número será menor que el del jugador (ejemplo: 0 representa al jugador 1) las cuatro filas de 8 dígitos van desde 0-9, A-F; 0 es el más bajo y F es el más alto. Usa el botón X para aumentar todos los números y letras hasta la F para tener a un jugador perfecto.

Jugador poderoso

Aquí tienes el truco, el cual normalmente recibes después de derrotar al último jugador, Don J. Este te da poder y velocidad increíbles. En la pantalla de selección de jugadores, ve al nombre del jugador que pretendes usar. Luego, en el Control 2, presiona el botón L (5 veces), después el botón X (una vez), el botón R (7 veces) y el botón X (una vez).

Super Star Wars

Terminar un nivel instantáneamente

Antes de que comiences con este truco, apaga y enciende tu SNES e introdúcelo cuando la palabra "Start Game" aparezca por primera vez. En la pantalla de "Start Game" "Option Menu" presiona la siguiente secuencia de botones en el Control 1: A, A, A, A, X, B, B, B, B, Y, X, X, X, A, Y, Y, Y, Y, B, si lo haces bien y lo más rápido que hayas podido, escucharás el grito de Jawa. Cuando el juego comience, podrás acabar cualquier Stage instantáneamente desde cualquier punto presionando Start en el Control 2.

Pantalla de Game Debug

Durante el juego, presiona simultáneamente el botón L y R en el Control 2 para sacar la pantalla "Game Debug" usa el Control 1 para cambiar las opciones que quieras.

Super Star Wars

Sound Test

En cualquier parte del juego, mientras dejas presionados A, B, X e Y, presiona Start. En la pantalla de Sound Test presiona A, B, X o Y para comenzar la selección de música. Usa el Control para elegir diferentes temas de música o efectos y presiona Start, para salir del Sound Test y continúa el juego. Si haces varias veces este código, te darán otros 2. Enciende tu consola y en la pantalla de opciones donde aparece la palabra "Start Game" presiona los botones X, B, B, A, Y (para 5 continues) e Y, Y, X, X, A, B, X, A (para comenzar con la espada de luz).

Código de invencibilidad

Primero haz el truco del Game Debug. Mientras juegas en una escena de "Side Scrolling", en el Control 2, mantén presionados Select, A, B, X e Y (en ese orden), luego suelta los 5 botones para ser invencible. Nota: Serás invencible hasta que termine el Stage. Puedes meter el código en cada escena que sea de Side Scrolling. Este es un código engañoso: puedes ser invencible pero será posible que mueras si saltas o te resbalas en el lugar equivocado. También la X y la Y aparecerán abajo de ti para seguir tus coordenadas en cada Stage.

Ve los Créditos

Si quieres ver los créditos del juego, ve a la pantalla de "Start Game" y "Option Menu" Presiona A, B, A, B, A, B, A, B.

JVC

Super Turrican

Sound Test

La música de este juego es excelente y a continuación te vamos a dar un método para que la puedas escuchar sin que interfiera el ruido de disparos y explosiones. Primero ve a la pantalla de Opciones y ahí señala "Exit". Entonces presiona y mantén los botones L, R, X y A y así presiona Start. Esto te llevará a la pantalla de Sound Test.

Selección de Escena

Al estar jugando, presiona Start para ponerle pausa al juego. Con la Pausa puesta ejecuta la siguiente secuencia: Derecha, Izquierda, Abajo, Arriba, A y Start. Al quitar la pausa serás llevado automáticamente al siguiente nivel. Repite esto hasta que llegues al nivel deseado.

Fin de juego

La siguiente secuencia te permite terminar el juego en cualquier momento. Presiona Start para poner en Pausa el juego y así ejecuta la siguiente secuencia: Derecha, Izquierda, Abajo, Derecha y B. Cuando quites la pausa el juego terminará.

Seika

Super Valis IV

Más dificultades

Este juego sólo tiene los niveles "Normal" y "Hard" (difícil), pero con este truco podrás elegir uno extra. Al principio del juego, presiona Start para que "Game Start" o "Option Mode" aparezcan en rojo. Ahora presiona la siguiente secuencia: Izquierda, Izquierda, Derecha, Derecha, B, B, Y, Y, Start. Ahora ve al menú de opción y presiona Abajo y selecciona el nivel "Easy" (fácil).

Atlus

T2: The Arcade Game

Salto de nivel

En la pantalla del título, ejecuta la siguiente secuencia: Izquierda, Arriba, Derecha, Arriba, Izquierda, Izquierda, Izquierda, Derecha, Abajo, Abajo. Si lo haces bien, oirás una explosión. Ahora espera a que se muestre la pantalla de los récords (High Scores) y ahí ejecuta la siguiente secuencia: Derecha, Arriba, Arriba, Izquierda, Derecha, Derecha, Derecha, Izquierda, Abajo, Abajo, Derecha, Arriba. De nueva cuenta escucharás una explosión si lo haces bien. Ahora comienza jugar y en cualquier momento presiona el botón L para terminar el nivel.

LJN

Taz-Mania

Selección de Stage

Presiona Select para que aparezca la pantalla de opciones. Presiona A, Y, A, Y, X, Y, B, A, R, L. Abajo, donde está la configuración del Control, verás una palabra que dice "Level" sin tener número. Presiona Abajo y posiciónate en la palabra "Level" y con el Control Pad puedes ajustar el número del 1 al 19 ya sea a la Izquierda o Derecha. Este truco también funciona con los códigos de 10 y 20 Continues.

10 Continues

Vuelve a presionar Select para que aparezca la pantalla de opciones. Ahí mismo presiona B, A, Y, A, X, A. Abajo de la palabra "Options" verás que tienes 10 Continues.

20 Continues

Dirígete a la pantalla de opciones, y presiona Y, X, B, X, A, X, L, R, B, A, Y, A, X, A. Debajo de la palabra "Options" Aparecerán los 20 Continues.

SunSoft

Tecmo Super Bowl

Sound Test

Sigue estas instrucciones para escuchar la música de este juego. Cuando el título aparezca, presiona los botones L y R al mismo tiempo en el Control 1. Al momento de soltar los botones, la palabra Sound Test aparecerá en la pantalla. Cambia los diferentes sonidos con el Control 1 y para escucharlos, presiona A.

Tecmo

Tecmo Super Bowl 3: Final Edition

tecmo

Agentes libres

Para hacer que los jugadores sean agentes libres, tendrás que ganar 3 Super Bowl consecutivos con el mismo equipo y al empezar la cuarta temporada debes tener el "Trade Mode" en On, así obtendrás a los súper jugadores como agentes libres.

Tetris Attack

nintendo

Nivel Extra Hard

Selecciona la opción de 1-Player Vs. Game. En la parte de seleccionar el nivel, elige el difícil. Mientras tanto mantén presionados Arriba en el Pad y el botón L, después presiona el botón A para empezar a jugar. La parte trasera de la pantalla se pondrá de un color rojo si lo haces bien.

Otros personajes

Si lo que quieres es jugar con otros personajes y no tener que jugar todo el tiempo con Yoshi haz lo siguiente: Selecciona el modo de un jugador, al terminar el primer stage aparecerá la pantalla donde te dan el password, presiona los botones X y Y al mismo tiempo.

Más personajes

Pero si buscas tener otros en el modo de dos jugadores, puedes hacer esto: En la pantalla donde se selecciona al personaje, presiona los botones L y R al mismo tiempo en los dos controles. Esto hará que aparezcan más personajes.

Time Trial

Para hacer que la velocidad sea más rápida en Time Trial, tendrás que presionar la secuencia: B, A, L, L, en la pantalla donde Yoshi dice Nintendo. Se escuchará un ruido si es que lo haces bien, después de eso la velocidad cambiará drásticamente después de 50 niveles.

The Addams Family

ocean

Chasquidos

Este truco es bastante sencillo, pero para algunos puede resultar muy divertido. Cuando el tema de la familia Addams esté tocando antes de comenzar un juego, presiona los botones L o R para oír un sonido de chasquido de dedos para arreglar la melodía como tú quieras.

Passwords especiales

A continuación te daremos 2 passwords que te pueden ser muy útiles.

Para comenzar el juego con 100 vidas:
1 1 1 1 1

Para comenzar el juego con 100 vidas y corazones llenos: L 1 1 1 L

The Combatribes

jun/soft

30 Créditos

Para obtener 30 Continues en este juego, haz lo siguiente: En el Control 2 presiona y mantén los botones de Select, L y R. Con estos botones así, presiona Reset en tu SNES y después comienza un juego con el Control 1 y notarás que ahora tienes 29 Continues en reserva.

Nivel de dificultad "Súper"

Este truco te permite elegir una tercera dificultad para este título, la cual es mucho más complicada que las 2 que están normalmente. En el Control 2 presiona y mantén los botones de A, B, L y R. Con estos botones así, presiona Reset en tu SNES y mantén los botones así hasta que aparezca la pantalla en la que están parpadeando las palabras de "Push Start". Ahí suelta esos botones y así verás que aparece la nueva dificultad.

Matchs de 1 Round

Con este truco, podrás pelear en el modo de Vs. solamente un Round en lugar de los 3 normales. En el Control 2 presiona y mantén los botones de A y B. Con estos botones así, presiona Reset en tu SNES y mantenlos hasta que aparezca la pantalla en la que están parpadeando las palabras de "Push Start". Ahí suelta esos botones y comienza tu juego en modo de Vs. Match.

Matchs de 5 Rounds

Este truco es muy parecido al anterior, pero en lugar de hacer más cortas las peleas en Match, las hace más largas, pues ahora son a 5 Rounds: En el Control 2 presiona y mantén los botones de X e Y. Con estos botones así, presiona Reset en tu SNES y mantenlos presionados hasta que aparezca la pantalla en la que están parpadeando las palabras de "Push Start". Ahí suelta esos botones y comienza tu juego en modo de Vs. Match.

Más energía

Al ejecutar este truco, tu barra de energía dura más del doble de lo normal: En el control 2 presiona y mantén los botones de L, R y Arriba en el Control Pad. Con estos botones así, presiona Reset en tu SNES y mantenlos de esta forma, ahora comienza tu juego con el Control 1 y después de esto suelta los botones en el Control 2.

The Lion King

virgin

Selección de escena y más

Este truco te permitirá elegir tu Stage y ser invencible el resto del juego. Antes comenzar a jugar, dirígete la pantalla de opciones y presiona B, A, R, R, Y. Si lo hiciste correctamente, una segunda opción aparecerá.

The Death and Return of Superman

Energía ilimitada y salto de nivel

Este truco permite rellenar tu barra de energía o saltar de nivel. Antes que nada, dirígete a la pantalla de opciones y selecciona Sound Test. Y escucha estos sonidos en el siguiente orden: 0B, 29, 2C, 05. Ahora comienza a jugar y mientras estés jugando, presiona simultáneamente A, B, X, Y. Para llenar tu barra de energía, o mientras mantienes presionados los botones A, B, X, Y. Presiona Select para saltar al principio de la siguiente escena.

sunsoft

The Duel: Test Drive 2

Pantalla de Opciones

Este truco te deja cambiar varias opciones para tu auto y te da la habilidad de saltar. Puedes ajustarlo con el (On-Off) la altura del auto (60-120) el peso del arrastre (600-900) la velocidad (200-500) los frenos (150-400) el Max G-Force (7000-9999) y la fricción (0-30).
Mientras juegas, mantén presionados los botones L y R en el Control 2 y luego en el mismo control, ajusta las opciones a tu gusto. También puedes presionar el Botón A en este control para saltar, si tienes la velocidad suficiente.

accolade

The Ignition Factor

Selección de escena

Con estos códigos podrás comenzar en diferentes escenas y se hacen en la pantalla del título del juego donde están las opciones "Game Start," Password," y "Sound Test". Para comenzar a jugar en la escena 2 presiona y mantén el botón R en el Control 2 y así presiona Start en el Control 1. Para comenzar en la escena 3, mientras presionas y mantienes el botón L en el Control 2, presiona Start en el Control 1. Para llegar a la escena de Bonus, mientras presionas y mantienes los botones L y R en el Control 2, presiona Start en el Control 1. Recuerda que este último sólo funcionará si haces 4,500 puntos o más en las misiones de la 1 a la 8.

jaleco

The Mask

Pantalla especial de opciones

En la pantalla de opciones presiona la siguiente secuencia: A, B, X, Y, L, R, L, A, B. Si lo haces correctamente entrarás a una pantalla especial en la que pudes modificar algunas opciones especiales dentro de esta pantalla. Si el código no te sale tendrás que apagar tu SNES y prenderlo para reintentarlo.

black pearl soft

The Flintstones: The Movie

Passwords raros

Para ser invencible en este juego deberás utilizar el siguiente password: "MS STONE MAKES WEIRD JELLY". Si buscas la manera de saltar stages tendrás que introducir el siguiente password: "BARNEY GRABS BLUE TREES". Ya que hayas introducido el password presiona el botón de Start para detener el juego y presiona X para saltar el stage o el botón B para terminarlo. Si quieres ver los créditos teclea el siguiente password: "HOAGIE TAKES COLD TREES"

ocean

The King of Dragons

99 Continues

Al prender o reiniciar tu SNES, espera a que aparezca el logo de Capcom. En ese momento ejecuta la siguiente secuencia: Abajo, R, Arriba, L, Y, B, X, A. Si lo haces bien, el fondo de la pantalla del título del juego cambiará de color y ahora verás que puedes elegir al mismo personaje si juegas en modo de 2 jugadores. Si haces lo siguiente, podrás obtener 99 Continues para terminar sin problemas este juego. Comienza en modo de un jugador y juega hasta que te eliminen en 2 ocasiones y estés a punto de usar tu segundo Continue. Mientras el marcador de tiempo está en cuenta regresiva, presiona Start en el Control 2. Ahora presiona Start en el Control 1 para continuar y verás que tienes 99 Continues.

capcom

The Ninja Warriors

Selección de escena

Si quieres elegir la escena en la que quieres comenzar el juego haz lo siguiente: En la pantalla del título, presiona y mantén los botones X y Y en el Control 1, ahora ejecuta la siguiente secuencia de botones en este mismo control: A, A, A, A, B, B, B, B, A, B, A, B, A, B, A, B. Si lo haces bien, entrarás a una pantalla donde podrás escoger la escena en la que quieres comenzar.

Sound Test

Si lo que deseas es escuchar la música, simplemente espera a que aparezcan parpadeando las palabras "Press Start" en la pantalla del título. Ahora presiona y mantén los botones L y R y después presiona Start.

taito

Tiny Toon Adventures: Buster Bust Loose

Bonus Rounds

Para jugar con los Bonus Rounds las veces que quieras necesitas poner este password: Elmyra, Shirley the loon, Calamity Coyote. Las opciones son: Roulette, Squash, Junction, Maze, Bingo, y Seesaw.

konami

The Peace Keepers

jaleco

Personajes extras

Dependiendo el camino que elijas al jugar, podrás escoger a 2 personajes extras en las escenas avanzadas de nombre Norton y Orbot, pero con este sencillo método, podrás seleccionarlos desde la primera escena en el modo de historia. Al prender o reiniciar tu SNES, espera a que aparezca en la pantalla el nombre "Jaleco", entonces presiona y mantén los botones L, R, A. Con estos botones así, presiona Start y de esta forma podrás elegir a los personajes en cuestión.

Super Movimientos

Ahora, si estás usando a Flynn como tu personaje, este movimiento seguro te servirá de mucho. Cuando tu marcador de energía esté prácticamente vacío, voltea hacia la derecha y mientras mantienes presionado el botón R, ejecuta la siguiente secuencia: Abajo, Abajo-Derecha, Derecha y X. Si lo haces bien, entonces Flynn comenzará a flotar y tendrá poderes superiores a los que tiene normalmente por cierto periodo de tiempo.

The Rocketeer

ijs

Selección de escena

Con este código, podrás comenzar en la escena que quieras. En la pantalla del título del juego, ejecuta la siguiente secuencia: L, R, L, R, Abajo. Si lo haces bien, oirás un sonido muy extraño y después de eso puedes comenzar tu juego y la pantalla de selección de escena aparecerá después de que elijas tu número de jugadores.

The Tick

fox interactive

Selección de escena

Ve a la pantalla de opciones antes de comenzar a jugar y ahí arregla las siguientes opciones de la forma indicada: "Lives": 7, "Continues": 4, "Arthurs": 2. Lo siguiente es en la opción de "Sound Test" elegir "Teleport" y ahora sí, comienza un nuevo juego y en cualquier momento pon Pausa y presiona Select para hacer aparecer la pantalla de selección de escena. Y si presionas L y R al estar jugando te saltarás automáticamente a la siguiente escena.

Tiny Toon Wacky Sports Challenge

konami

Modo de práctica

El siguiente Password te permitirá ir al modo de práctica, en el cual podrás jugar cualquiera de los 19 eventos antes de jugarlos en torneo: Babs Bunny, Montana Max, Book Worm.

Thunder Spirits

jeika

Continues extras

Este truco es muy bueno, pues te permitirá tener hasta 100 continues. En la pantalla del título del juego, presiona l botón B rápida y repetidamente. De repente oirás un sonido que quiere decir que te ha aumentado un continue. Si la pantalla del demo del juego comienza a correr, presiona Start hasta que vuelva a aparecer la pantalla del título y repite hasta que tengas el número de continues que deseas. Obviamente esto es mucho más fácil si tienes un control que tenga la función de "Turbo".

T.M.N.T.: Tournament Fighters

konami

10 vidas

En el título del juego, presiona B (3 veces), A (3 veces), X (7 veces) en el Control 2. Si lo hiciste correctamente, escucharás una explosión. Y ahora podrás seleccionar 10 vidas en la pantalla de Opciones.

Hi-Speed 3

En el título, vuelve a usar el Control 2 y presiona Arriba, Arriba, Abajo, Abajo, Izquierda, Derecha, Izquierda, Derecha, B, A. Escucharás una voz de mujer que dirá "excellent" si es que lo hiciste correctamente.

Escenas de los jefes

Este truco te deja elegir 2 Stages extra en el modo Vs. y en dos de esos Stages aparecen jefes. Los Stages son Studio 6 y Metro Train.
En la pantalla del título del juego, usando el Control 2, presiona L, R, L, R, L, R y A. Inmediatamente escucharás un sonido de una explosión. Ahora sólo falta que selecciones el modo de "Vs Battle" y elegir a tu peleador.

Ultimate Attack

Para utilizar el "Ultimate Attack" en Story Battle Mode, necesitas estar en el título del juego, luego, toma el Control 2 y presiona Arriba, Izquierda, Abajo, Derecha, X, Y, B, A, X, Y, B, A, X. Escucharás un sonido de explosión si lo hiciste correctamente.

Elige a los jefes

Con este truco, podrás sacar a Ratking y Karai en el modo de "Vs. Battle". En el título, presiona X, Arriba, Y, Izquierda, B, Abajo, A, Derecha, X, Arriba. Entonces escucharás una voz de mujer diciendo "excellent". Si entraste correctamente, ahora los podrás elegir en el modo de Vs. Ellos aparecerán si mueves el control a través de los peleadores.

Total Carnage

malibu games

Escena secreta

Este juego tiene una escena escondida donde puedes escuchar una voz que te dice 4 cosas diferentes en Alemán. Déjate eliminar cuando tengas 1,000 ó 2,000 puntos. En la pantalla de los High Scores pon este nombre "YAWDIM". Ahora, presiona el Control Pad hacia la Derecha para que salga esa pantalla escondida. Presiona A, B, X o Y y escucharás voces raras.

Toy Story

disney interactive

Invencibilidad y salto de nivel

El siguiente es un truco que te da invencibilidad y capacidad para poder saltar de escena. Para hacerlo tienes que jugar en la primera escena y avanzar hasta que llegues al buró que tiene la cubeta con los soldados de plástico en ella. Posiciónate sobre el primer cajón de abajo hacia arriba y presiona ahí Abajo por más de 5 segundos. Si lo haces correctamente verás que la la estrella donde se marca la energía comenzará a girar. De esta forma ya eres invencible. Después de haber activado la invencibilidad, salta a la parte de arriba de la cubeta de soldados y presiona Abajo por más de 7 segundos. Ahora ya podrás saltarte cualquier escena con sólo presionar Start para poner pausa y después presionar Select.

True Lies

LJN

Passwords especiales

Con estos códigos obtendrás vidas infinitas, energía infinita o comenzarás con tus armas completamente cargadas. Lo mejor de todo es que puedes usar más de un código y también poner un password para empezar algún nivel en específico y con los trucos que escogiste.

Efecto	Password
Vidas Infinitas	BGLVS
Energía Infinita	BGGRLY
Armas Cargadas	BGWPNS
Selección de Escena	MNCHT

U.N. Squadron

cybersoft

Más dificultad

Si te crees muy bueno en este juego, ¿por qué no intentas este truco? En la pantalla de opciones, mantén los botones A y X presionados en el Control 2. Ahora, con el Control 1 cambia el nivel de dificultad y una nueva aparecerá: "Gamer". Elígela para que el juego sea más complicado y no creas que estamos bromeando.

T.M.N.T. IV: Turtles in Time

konami

Vidas extras

Cuando quieras comenzar con 7 vidas en los niveles de fácil y normal ó 10 vidas en el más difícil, ve a la pantalla donde aparezca el título y el número de jugadores, usa el Control 1 para seleccionar "Option". Luego en el Control 2, presiona rápidamente Arriba, Arriba, Abajo, Abajo, Izquierda, Derecha, Izquierda, Derecha, B, A. En el Control 1, presiona Start para ir a la pantalla de Opciones. Ahora puedes cambiar "Rest" por 7 ó 10 vidas, dependiendo del nivel.

Tom & Jerry

hi-tech

99 vidas

En cualquier momento mientras estés jugando, presiona Start para poner Pausa al juego y ejecuta la siguiente secuencia de botones: L, Y, B, B, A, X, Y, Y, B, R. Ahora presiona de nuevo Start para quitar la pausa, si lo hiciste bien, verás que tu número de vidas ha aumentado a 9, pero en realidad tienes 99.

Salto de nivel

En cualquier momento mientras juegas, presiona Start para poner Pausa al juego y ejecuta la siguiente secuencia de botones: L, X, A, Y, Y, B, R. Ahora presiona Start para quitar la pausa, si ejecutaste de forma correcta la secuencia, saltas de forma inmediata a la siguiente escena. Repite este código hasta llegar a la escena que quieras.

Tuff E Nuff

jaleco

Todos los personajes en Vs.

El siguiente código te permitirá elegir a todos los personajes del juego para jugar en Vs. Match de un jugador contra el CPU. En la pantalla de selección de juego ejecuta la siguiente secuencia: Izquierda 3 veces, Derecha 3 veces e Izquierda 7 veces y después Start. Ahora que si esta acción la quieres lograr pero para el modo de Vs. Match de 2 jugadores primero introduce el código anterior, ahora presiona Reset en tu SNES, ve de nuevo a la pantalla de selección de modo de juego y presiona el siguiente código: Derecha 3 veces, Izquierda 3 veces, Derecha 7 veces y después Start.

Ultimate Mortal Kombat 3

williams

Modo de torneo

Para jugar en el modo de torneo con dos jugadores debes estar en el menú de "Start / Options" presionar y mantener los botones L, R y después Start.

Ultimate Mortal Kombat 3

Smoke Humano

Para jugar con Smoke como humano haz lo siguiente: Selecciona como tu personaje a Robot Smoke, después presiona y mantén Atrás en el Control Pad, Golpe Alto, Patada Alta, Block y Run. Debes mantener estos botones presionados hasta que el encuentro comience. Debes introducir el código antes de cada pelea para seguir jugando con este personaje.

Sound Test

Si quieres escuchar los diferentes sonidos que tiene UMK3, sitúate en la pantalla de "Start Game Option Menú" presiona Izquierda, Abajo, Y, Y. Si lo haces bien las palabras "Sound Test" aparecerán como una nueva opción.

Kool Stuff

La siguiente secuencia hará aparecer una nueva opción que te permite cambiar muchas de las opciones del juego. Para hacer este truco tendrás que estar en la pantalla de "Start Game Option Menú" y presionar: Derecha, Arriba, B, B, A, Abajo, Arriba, B, Abajo, Arriba, B. Si lo haces bien escucharás la risa de Shao Kahn y las palabras Kool Stuff aparecerán en la pantalla.

Kooler Stuff

Esta opción te da todavía más opciones que las del código anterior. En la pantalla de "Start Game Option Menú" presiona esta secuencia: Arriba, B, A, Izquierda, Abajo, Y. Escucharás la risa de Shao Kahn y las palabras de Kooler Stuff aparecerán en la pantalla si lo hiciste correctamente.

Scott's Stuff

Para completar la trilogía de pantallas de opciones, en la pantalla de "Start Game Option Menú" presiona B, A, Abajo, Abajo, Izquierda, A, X, B, A, B, Y. Escucharás la palabra "excellent" y la palabra Scott's Stuff aparecerá en la pantalla si es que lo hiciste bien.

sunsoft

Ultraman: Towards the Future

Pantalla de opciones

En la pantalla del título, presiona y mantén Select y así presiona también el botón de Start. Esto te permitirá entrar a una pantalla de opciones en donde podrás cambiar la dificultad del juego, entrar al Sound Test o ir a la pelea de prueba. Por cierto, en la pelea de prueba sólo podrás luchar contra los enemigos a los que hayas derrotado con anterioridad, así que si lo acabaste antes de ejecutar este código, entonces podrás pelear contra el enemigo que quieras.

bandai

Vortex

Passwords especiales

Estos passwords te pueden ayudar a terminar el juego fácilmente.

Vidas infinitas	J T T S J
Selección de nivel	C T G X F
Invencible	H V Z S M
Munición infinita	W S V T Q

Después de colocar tu password, presiona Start para regresar a la pantalla principal. Ahora sí, puedes escoger tu juego, o puedes meter otros passwords adicionales.

electro brain

Wanderers from Ys III

Sound Test

Si te gustaría escuchar la música de fondo y los efectos de sonido del juego, realiza este truco. Al momento de estar jugando, presiona Select en el Control 1 para que el Menú aparezca, luego, presiona Select en el Control 2 para que salga el Menú escondido del Sound Test. Presiona el Control Pad hacia Arriba y Abajo para que los selecciones y el botón B sirve para escucharlos.

Invencibilidad

Utiliza este código para que la vida de tu personaje se vuelva a llenar cada vez que se termine. Pero te advertimos que es algo difícil realizarlo, aunque sí funciona. Resetea el juego y espera hasta que el logo de American Sammy desaparezca completamente de la pantalla. Luego presiona esta secuencia: Arriba, Abajo, Arriba, Abajo, Select y Start en el Control 2. Debes terminar este código antes de que la siguiente pantalla del logo comience a desaparecer. Si no la ejecutas antes, este truco no dará resultado. Si lo lograste y las palabras Start-Continue aparecen en la pantalla, elige Continue con el Control 1 y entra a cualquier área donde hayas estado. Presiona Select con ese mismo control y selecciona "Status" Cuando la pantalla de "Status" aparezca, presiona Select en el Control 2 y la palabra "Debug" aparecerá al lado de "Status". Si hiciste que funcionara, comenzarás a perder energía cuándo eres atacado como normalmente pasa, pero cada vez que se termine tu barra de vida, se volverá a llenar automáticamente al máximo. Después de usar este truco, podrás atravesar algunos obstáculos con el Control 2.

Ten mucho cuidado porque puedes quedarte atorado.

Destruye a cualquier jefe con sólo apretar un botón

Primero, realiza el truco de invencibilidad, después, cuando te toque pelear con un jefe (hasta el último) solamente tienes que presionar el botón Start en el Control 2 para derrotarlo y lo mejor de todo es que no necesitas ningún amuleto ni un Power Ring.

american sammy

El Libretón BBV está chiflado

Deseando que haya cada vez más ganadores, **El Libretón BBV se vuelve loco** y, para empezar, **en abril** en vez de uno tiene **dos sorteos**:

1) PRIMER SORTEO: Para todos los libretonistas

5 VW Pointer ¡de locura!

Sheraton Anaheim HOTEL

10 viajes para dos adultos y dos menores al **parque de diversiones** más famoso del mundo, **en California**

y **4,000** utilísimas **secadoras de pelo portátiles** Conair 1600

2) SEGUNDO SORTEO: Exclusivo para chavas y chavos, ¡para que le echen más ganas al ahorro!

1,000 intrépidas **bicicletas de montaña Benotto**

El primer sorteo será el 8 de mayo, tomando en cuenta el saldo promedio mensual disponible de abril. **El segundo sorteo será el 29 de abril**, tomando en cuenta el saldo promedio disponible al 27 de abril de las cuentas cuyos titulares tengan 18 años o menos.

La lista de ganadores del primer sorteo se publicará en El Universal el día 13 de mayo y se colocará en todas las sucursales.

La lista de ganadores del segundo sorteo se publicará en El Universal el día 3 de mayo y se colocará en todas las sucursales.

5,015 premios en abril

¡Pónte listo porque en abril, mayo y junio habrá más de 68 mil premios!

Por sus intereses, por su disponibilidad, porque tiene más premios y porque *por cada $2,000 de saldo promedio disponible tienes una oportunidad de ganar*, te conviene abrir tu Libretón BBV o incrementar tu saldo.

Para abrir tu Libretón, acude a cualquier sucursal BBV o házlo por teléfono llamando al 201-22-22 y del interior al 01 (800) 90-980-00.

BBV ★ BANCO BILBAO VIZCAYA

Uniracers

Nintendo

Créditos del juego

Para ver los créditos de este juego, simplemente haz lo siguiente: En la pantalla del título, presiona y mantén los botones L y R y después presiona B.

Wayne's World

tHq

Selección de escena

En la pantalla del título donde aparecen Wayne y Garth, espera a que comiencen a cantar. Cuando lo hagan presiona y mantén simultáneamente los botones X, L y R. Suelta estos 3 botones de la misma manera y presiona y mantén al mismo tiempo Arriba en el Control Pad, Y y B. Si lo haces bien entonces activarás el código y con Select podrás elegir el número de escena en la que quieres comenzar a jugar.

Wing Commander

Milton Bradley

Opciones secretas

Cuando veas los mensajes de "Start Game" y "Continue" presiona B, A, B, Y, B, Y, L, A, R, A y Start. Esto te llevará al menú de opciones en el cual puedes elegir tu misión, seleccionar ser o no invencible y escuchar los sonidos del juego.

Whizz

titus

Energía infinita y salto de nivel

Ve a la pantalla de "Start / Options" y de manera simultánea presiona los siguientes botones: Arriba, L, X, B, Start. Mantenlos así hasta que la pantalla se vaya a negro, esto hará que al estar jugando tu energía sea infinita. Ahora, después de hacer este truco, puedes presionar y mantener los botones Start y Select para saltar de nivel.

Wings 2: Aces High

cybersoft

Radar

En la pantalla del título del juego, presiona y mantén así Arriba en tu Control Pad y los botones L y R, hasta que comiences un juego nuevo o llegues a la pantalla de Password para continuar un juego. Si lo haces de forma correcta, harás aparecer un "Radar" en la esquina inferior izquierda de la pantalla cuando estás en modo de "Dogfight". En este radar, el punto rojo en medio de la pantalla, indica tu posición y los otros puntos indican dónde están tus enemigos.

Weapon Lord

Namco

Selección al azar

Para que la computadora seleccione automáticamente a tu personaje, presiona los botones L y R y Start al mismo tiempo.

Wing Commander: The Secret Missions

Milton Bradley

Opciones secretas

En el título del juego, toma el Control 2 y mientras tengas presionados los botones L, R y Select, presiona Start. Espera a que termine la música y presiona Start en el Control 1, para que salga la pantalla de opciones, la cual te ayudará a comenzar en cualquier misión, volverte invencible o escuchar los sonidos del juego.

Wild Guns

Natsume

Selección de escena

Comienza un juego y cuando llegues a la pantalla de selección de personaje, presiona y mantén así el botón de Select. Ahora ejecuta la siguiente secuencia: A, A, A, A, B, B, B, B, A, B, A, B, A, B, A, B. Ahora selecciona tu personaje y la pantalla de selección de escena aparecerá. Si lo hiciste de manera correcta escucharás un sonido.

World Heroes

Sunsoft

Diferente color

Si quieres elegir un color distinto al que el CPU te da para pelear, sólo tienes que hacer lo siguiente. En la pantalla de selección de personaje, pon el cursor sobre el peleador que vayas a seleccionar y de forma simultánea presiona los botones de Select y Start.

World Heroes 2

Takara

Jet Mode

En la pantalla del título del juego, presiona la siguiente secuencia: Arriba, Arriba, Select, A, Abajo, Abajo, Select, B. Si lo haces bien, entonces oirás una explosión y el logo cambiará de color. Si juegas este título de esta manera, lo harás con el doble de velocidad.

Código para los jefes

En la pantalla del título del juego, presiona la siguiente secuencia en el Control 1: Select, A, Arriba, R, Arriba, Select. Si lo haces de forma correcta oirás un sonido. Ahora en la pantalla de selección de personaje presiona y mantén los botones de Select y R para escoger a Neo Geeguse o presiona y mantén Select y L para elegir a Dio.

Wolfchild

Energía infinita

Juega como normalmente lo harías y elimina al jefe de la primera escena. Una vez que lo hagas, presiona y mantén así los botones A, B, Start antes de que la pantalla se desvanezca. Cuando la siguiente escena comience, suelta estos botones y verás que tu marcador de energía será de toda la pantalla. Si no recoges ningún bote de energía a lo largo del juego serás invencible.

Virgin

Wolfenstein 3-D

Códigos especiales

Antes de prender tu SNES con este juego puesto, presiona y mantén así el botón R en el Control 1. Ahora prende tu SNES y sigue manteniéndo el botón R así hasta que aparezca la pantalla con el título del juego, suéltalo y comienza tu juego. Una vez que estés jugando, presiona Start para ir a la pantalla del mapa y ahí ejecuta alguna de las siguientes secuencias. Después presiona Start un par de veces para quitar y poner de nuevo la pausa y hacer que el código entre en efecto.

Invencibilidad:	B, Arriba, B, A.
Mapa completo:	A, A, Arriba, B, Start.
Balas ilimitadas:	R, Arriba, B, A.
Salto de nivel:	Arriba, B, R, B.

Estos trucos sólo funcionarán en el nivel en el que los hayas ejecutado. También es posible hacerlos si es que continúas con Password.

Imagineer

X-Kaliber 2097

Invencibilidad

Para que tus enemigos no te hagan daño, ve a la pantalla del título y ahí presiona la siguiente secuencia: Izquierda, Izquierda, Derecha, Derecha, Abajo, Arriba, Derecha, Arriba, Arriba, Arriba. Luego ve a la pantalla de opciones y elige la opción que dice: "No Damage" (Ningún Daño). Cabe señalar que puedes perder una vida si te caes en un Hoyo.

Selección de escena

En la pantalla de el título del juego, presiona: Derecha, Derecha, Izquierda, Izquierda, Arriba, Abajo, Izquierda, Abajo, Abajo, Abajo. Después de presionarlos, la música comenzará. Ahora presiona Y para que salga la nueva opción del juego y vuelve a presionar Y para seleccionar el Round.

Activision

WWF Raw

Fácil KO

Aunque este código es un poco difícil de realizar, te dará la oportunidad de mandar a la lona a tus adversarios con un solo par de golpes. En la pantalla del Copyright que aparece al prender el juego, de manera simultánea y rápida presiona los botones B y Y 4 veces. Si lo haces correctamente oirás un gruñido que quiere decir que el truco funcionó.

Cambia los Status

Este sencillo código te permitirá cambiar las características de cada personaje. Lo primero que tienes que hacer es llegar a la pantalla de selección de personaje, entonces pon el cursor con el que quieres hacer el truco, presiona Select para hacer aparecer la pantalla de sus Status y después los botones apropiados para el peleador que está en pantalla y así podrás modificar su Status.

Peleador	Botones
123 Kid:	Izquierda-Arriba, A, Start
Bam Bam Bigelow:	A, Y, Start
Diesel:	Abajo, A, Y, Start
Doink:	Izquierda, A, Y, Start
Bret Hart:	Izquierda-Abajo, Start
Owen Hart:	Arriba, A, Y, Start
Lex Luger:	Abajo-Derecha, Start
Shawn Michaels:	Izquierda-Abajo, A, Y
Razor Ramón:	Izquierda, A, Y
Undertaker:	Derecha, Y, Start
Luna Vachon:	Arriba-Derecha, A
Yokozuna:	Arriba, A, Y

Mismo Peleador

Para que 2 jugadores elijan al mismo peleador en Vs. haz lo siguiente: Elige el modo de juego de "2 Player Vs. Mode" y deja que el jugador 1 elija a su personaje. Ahora el jugador 2 debe presionar de forma simultánea Arriba, R, A. Si lo hace de forma correcta, el jugador 2 podrá elegir al mismo personaje que el jugador 1.

LJN

Xardion

Reinicio rápido

Si elegiste un planeta que no querías, hay una forma de salir de él. Presiona y mantén el botón de Start y así presiona Select. Esto te llevará de regreso a la pantalla de selección de mapa.

Asmik

WWF Royal Rumble

ACCLAIM

Mismo peleador

Con el siguiente código, 2 jugadores podrán tener al mismo peleador. En la pantalla del título presiona Start, selecciona One-on-One o Tag Team y presiona Start. Selecciona el modo de 2 jugadores y vuelve a presionar Start. En la pantalla de selección de luchador selecciona al personaje que quieres usar, presiona L para parar el fondo. Ahora de manera simultánea presiona L y R, después presiona Select (el fondo debe permanecer inmóvil). Ahora con el Control 2 trata de seleccionar al mismo luchador. Si el jugador 1 hizo bien todo lo anterior, entonces ambos podrán elegir al mismo personaje.

KO con 2 golpes

Cuando la pantalla con toda la información del © comience a desaparecer, presiona B e Y de forma simultánea. Si lo haces bien entonces oirás un gruñido, lo que te permitirá mandar a la lona a cualquiera de tus rivales con 2 golpes.

Yoshi's Cookie

bullet-proof software

Rivales difíciles

Este truco te dejará pelear con personajes de diferente color y mucho más fuertes que en el modo Vs. En la pantalla de Vs. Mode, pon "COM" mientras tienes presionados los botones L, R, y X, presiona Start para comenzar el Round (no verás que el color ha cambiado en el segundo personaje hasta que llegues a la escena de juego). Nota: Obtienes este código después de derrotar a los 4 personajes sin haber perdido.

Bonus Rounds

Esto te permite tener acceso a los niveles 1 al 99 y también las galletas se convertirán en personajes del mismo juego. En la pantalla de Menú ve hasta el Round 10, pon la velocidad en la más alta y quita la música. En el Control 2 presiona simultáneamente L, R, Select y Start. En el Control 1, presiona Izquierda-Derecha para seleccionar el Stage que quieras.

Yoshi's Island: Super Mario World 2

NINTENDO

Bonus games y mini juegos

Para practicar en los Bonus Games o para jugar unos mini juegos de 2 jugadores. Necesitas ir a la pantalla donde se selecciona el Stage, mientras tengas señalado el Stage con el cursor, presiona X, X, Y, B, A mientras mantienes presionado el Botón Select. Si hiciste el truco correctamente, un nuevo menú aparecerá con varios mini juegos.

Yoshi's Safari

NINTENDO

Mayor dificultad

En la pantalla del título, presiona Start mientras tienes presionados simultáneamente los botones X, Y, L y R. Esto hará cambiar los colores del juego y los niveles serán más difíciles.

Zombies Ate My Neighbors

KONAMI

Password raro

Este password es chistoso, pues te permite comenzar el juego en el primer Bonus Round en lugar de la primera escena. Simplemente introduce "B C D F" en la pantalla de password.

Zero the Kamikaze Squirrel

SUNSOFT

Códigos especiales

Si quieres hacer más fácil el juego haz el siguiente truco: Mientras estás jugando presiona Start. Después utiliza el truco que quieras. Ten en cuenta que puedes usar más de uno a la vez.

Shurikens ilimitados
Abajo, A, B

Vidas ilimitadas
B, A, B, B, Y

Hit Points ilimitados
B, Arriba, B, B, A

Selección de Stage
Derecha, Arriba, B, Y, A

Los 4 trucos juntos
Derecha, Arriba, B, A, Abajo, Arriba, B, Abajo, Arriba, B

Super Game Boy

NINTENDO

Créditos

Este código te permitirá ver quién fue el realizador de este accesorio. Trabaja cada vez que el Súper Game Boy se enciende y necesita que cualquier cartucho esté dentro del aparato. Espera a que salga el título del cartucho que metiste, luego presiona la siguiente secuencia:

L, L, L, R, R, R, L, L, L, R, R, R, R, R, R, R.

Para jugar después con tu Super Game Boy, necesitas resetear tu SNES.

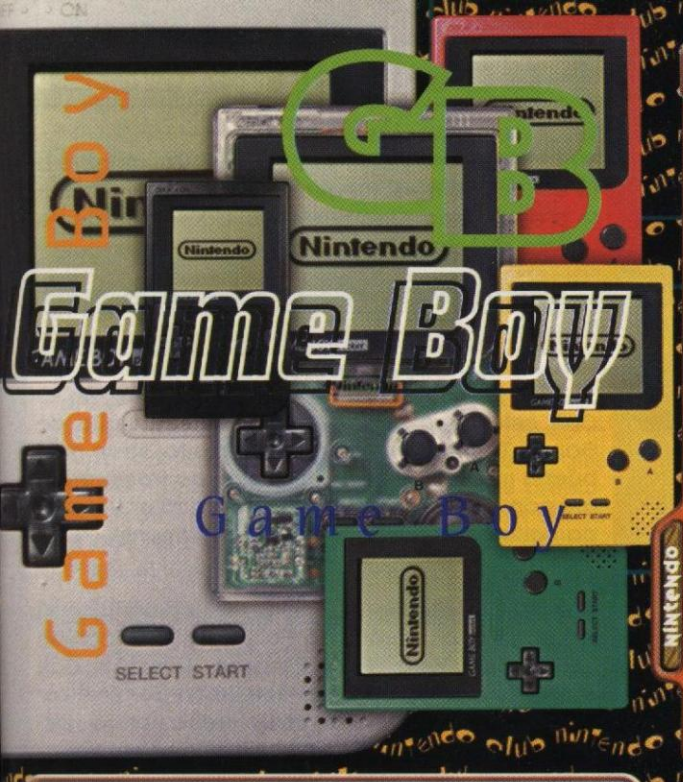

Battle Arena Toshinden

Jet Mode

Este código sólo funciona al jugar este título en el Super Game Boy. En la pantalla del logo del juego ejecuta la siguiente secuencia: Arriba, Arriba, Select, A, Arriba, Arriba, Select, B. Si lo haces bien el fondo de la pantalla cambiará de color y ahora podrás jugar al doble de velocidad que normalmente lo harías.

Scorcher Mode

Este otro código te permite usar todos los movimientos especiales desde el principio del juego. Al prender o resetear el juego, espera a que aparezca la pantalla que dice "Takara" y en ese momento presiona el botón Select 3 veces.

Gaia, Sho, Gaia 2, Uranus

Este código te permitirá usar a 4 nuevos personajes secretos (incluyendo a los jefes). Espera a que aparezca la pantalla donde sale Ellis girando y ahí ejecuta la siguiente secuencia: Arriba, Abajo, A, B, Izquierda, Derecha, A, B. Si lo haces bien oirás un sonido y ahora ya podrás elegir a estos personajes.

Nintendo

Adventure Island

Continue Especial

Este truco te permitirá continuar el juego en la isla donde fuiste derrotado, también comenzarás con todos los ítems que tenías. Debes tener a la Abeja Hudson del Mundo 1. Cuando la tengas, presiona Start mientras presionas el Control Pad hacia la izquierda una vez que tu juego haya terminado. Nota: Puedes encontrar a la Abeja Hudson dentro de un cuarto secreto en la primera cueva, de la primera isla. Salta después de pasar el quinto cráneo para encontrar la entrada al cuarto secreto.

Selección de escena

Con este truco puedes seleccionar la isla en la que quieres comenzar. Cuando el coco le pegue en la cabeza a Higgins y aparezca título, presiona la siguiente secuencia: Derecha, Izquierda, Derecha, Izquierda, A, B, A y B. Esto te llevará a la pantalla de selección de mundos. Para seleccionarlas usa el Control Pad y el A sirve para comenzar.

Hudson Soft

Adventure Island II: Aliens in Paradise

Power-Up al máximo

Ve a la pantalla de password y ahí introduce "0 8 9 4". Esto hará que comiences un juego en el nivel 1-1, pero tendrás 99 de cada Power-Up especial.

Hudson Soft

Avenging Spirit

Modo de experto

En la pantalla del título, de manera simultánea presiona Arriba, A y B. Si oyes un sonido es que el truco funcionó. Ahora comienza un juego y te darás cuenta que los enemigos son más difíciles de vencer. Es decir, que estás jugando en un modo de experto.

Jaleco

Battle Arena Toshinden

Juega con los jefes

Este código te permitirá jugar con Gaia y Sho, quienes son los jefes del juego. Después del logo de Takara verás aparecer a Ellis dando un giro en la pantalla, en ese momento ejecuta la siguiente secuencia: Derecha, Izquierda, A, B. Si lo haces correctamente oirás un sonido y ahora ya podrás jugar con los jefes.

Nintendo

Battle Unit Zeoth

Referente al poder

Si quieres entrar en algunos Stages con poder ilimitado y quieres ver el final, deberás hacer esto: Espera hasta que la música donde aparece el título termine, después presiona Abajo, A y B al mismo tiempo de manera rápida y repetida, si lo hiciste bien, escucharás un sonido, continúa así hasta que escuches el número de sonidos equivalentes al número de Stages que quieres saltarte. Por ejemplo: Si quiero llegar al Stage 3 debo de escuchar 3 sonidos. Por último presiona Start. En caso de que escuches 6 sonidos y luego presiones Start, podrás ver el final.

Jaleco

Batman

funsoft

Sound Test

Esto te permite escuchar el Sound Test. Al encender el juego, deja presionados Arriba y Derecha, después Start.

Battletoads: In Ragnarok's World

tradewest

5 Vidas

Si necesitas comenzar con 5 vidas en vez de 3, en el título presiona Start, mientras tienes presionado Abajo, A y B. Si tienes que continuar, haz este truco de nuevo para comenzar con 5 jugadores o continuarás con 3 vidas.

Bionic Commando

capcom

Regreso al helicóptero

Cuando te atores un nivel y quieras regresar al helicóptero (Mapa) puedes usar este código: Presiona y mantén así los botones A, B y Start. Así regresarás a la pantalla de traslado para seleccionar un área diferente.

Boomers Adventure in Asmik World

Asmik

Selección de escena

Con este truco podrás seleccionar el Stage de tu conveniencia. Entra a la sección de Password y pon "ANCIENT" para cambiar el número de Stage, presiona el Control Pad hacia abajo. Nota: Si seleccionas un Stage con una señal de puntuación después de cada número, el número de Stages disminuirá y si no se los pones, aumentará.

Bubble Bobble: Part 2

taito

Selección de escena

Este password te permitirá elegir cualquiera de los niveles del juego. Ve a la pantalla donde se introducen los passwords y pon: Flecha Derecha, 5, flecha Derecha, V.

Faceball 2000

bullet-proof

Warp al nivel 10

Cuando llegues a la sección de la pared iluminada (al final del primer nivel), gira 180 grados y dispara a esa pared. La pared desaparecerá mostrando un ítem clave, el cual te indicará que estás acercándote a una Zona de Warp. Camina y dispara a la siguiente pared para descubrir otra pared iluminada. Si entras a ese Warp, te llevará al nivel 10.

Faceball 2000

bullet-proof

Warp al nivel 20

Y si quieres irte del nivel 10 al nivel 20, dirígete a la salida del nivel 10, gira 180 grados y dispárale a esa pared. Una nueva salida se abrirá y te llevará directamente al nivel 20.

Castlevania II: Belmont's Revenge

konami

Sound Test

Con este truco podrás entrar a la pantalla de Sound Test del juego (que por cierto, tiene muy buena música). Entra a la opción de Password y ahí pon 4 corazones. Esto te permitirá entrar a la pantalla que mencionamos anteriormente.

10 Vidas

Con este truco podrás comenzar el juego con 10 vidas. Ve a la pantalla de Password y ahí pon en este orden: Vela, Vela, Corazón, Corazón. Con esto irás a la pantalla de selección de nivel como si hubieras comenzado un juego normal, pero verás que ahora tienes 9 vidas en reserva.

Contra: The Alien Wars

konami

Salto de Nivel

Al principio del juego, ve a la pantalla de Password y ahí introduce la siguiente clave: "H 2 F 2" Comenzarás tu juego normalmente, pero cada vez que quieras saltar de nivel simplemente presiona Start.

Cosmo Tank

Atlus

Sound Test

Al comienzo de Quest Mode, presiona A y B simultáneamente y así manténlo, luego presiona Start, si lo hiciste correctamente, un mensaje aparecerá diciendo "Sound Test 01". En esta pantalla podrás seleccionar las músicas del juego.

Go! Go! Tank

electro brain

Invencibilidad

En el título del juego presiona: Izquierda, Arriba, Derecha, Arriba, Izquierda, Izquierda, Arriba, Derecha, Arriba, Izquierda, Arriba, Izquierda y Start.

Mas Continues

También hay otro truco que sirve para 7 Continues. En la pantalla del título debes presionar Izquierda, Arriba, Derecha, Arriba, Izquierda, Izquierda, Arriba, Derecha, Arriba, Izquierda, Arriba, Derecha y Start.

Daedalian Opus

vic tokai

Selecion de escena

Este truco te permite empezar en los Stages del 1 al 36. Simplemente pon el password "ZEAL" en la pantalla correspondiente.

Dead Heat Scramble

electro brain

Selección de escena

Para entrar al Stage de tu preferencia, espera a que aparezca la pantalla del título, ahí presiona B una vez, menos el número de Stage al que quieres llegar. Por ejemplo: Tienes que presionar 4 veces el Botón B si quiero llegar al Stage 5. Y que no se te olvide presionar Start para comenzar el juego.

Final Fantasy Legend

square soft

Sound Test

Esto es para todos los que quieran escuchar la música del video juego. En el título del juego, presiona y mantén de forma simultánea Abajo, Select y A por cinco segundos para llegar al código. Este otro sirve para escuchar más sonidos cambiando ligeramente el código del Sound Test original. En el título de la pantalla selecciona la opción de Continue y elige cualquiera de tus archivos, siempre y cuando hayan sobrepasado el nivel 57, luego presiona B para regresar al principio. Cuando lo hayas logrado mantén el botón Select, B y Start presionados, así llegarás al Sound Test. Para escuchar los sonidos aprieta el botón A. El número de sonidos es igual al total de niveles que tienes en tu archivo.

Hyper Lode Runner

bandai

Selección de escena

No hay manera de jugar más rápido este juego. Sólo existe este truco. Una vez que hayas completado los 50 niveles, puedes entrar a este Password especial para regresar a cualquier nivel. El password es "Q M O 3 8 8"

Killer Instinct

nintendo

Selección de escena

Cuando juegas en el modo de 2 jugadores, seleccionen ambos a sus personajes y en la pantalla de Vs. deben presionar y mantener de manera simultánea alguna de las siguientes combinaciones para elegir una escena en particular: Arriba+ A, Abajo + A, Arriba + B, Abajo + B, Arriba + Start, Abajo + Start, Arriba + Select, Abajo + Select.

Killer Instinct

nintendo

Selecciona a Eyedol

Para poder jugar como Eyedol sigue este sencillo método. Elige a cualquier personaje que quieras usar y en la pantalla de Vs. presiona y mantén Derecha en el Control Pad y presiona la siguiente secuencia: Select, Start, B y A.

Final Fantasy Legend II

square soft

Sound Test

Con este código, podrás oir la música de este juego. En la pantalla del título presiona simultáneamente los botones Select, B y Start. Esto hará aparecer unos números que podrás cambiar presionando Izquierda o Derecha en el control Pad y para activarlos presiona el botón A. El anterior código te permite escuchar hasta 57 sonidos, pero si tienes a tu equipo arriba del nivel 57, podrás oir más efectos si haces lo siguiente: En la pantalla del título del juego, selecciona la opción de Continue, entonces mueve el cursor hacia el archivo que está arriba del nivel 57, presiona B para regresar a la pantalla del título del juego y entonces ahí presiona simultáneamente los botones Select, B y Start como el anterior truco.

Judge Dredd

acclaim

Invencibilidad

En la pantalla del título, presiona A, Izquierda, Derecha, Izquierda, Derecha, B. Escucharás una tonada si hiciste bien un truco. Ahora serás invencible

Jurassic Park

ocean

Selección de escena

En el título, cuando el T-Rex tiene la boca abierta, presiona Arriba, Abajo, Izquierda, Arriba, Abajo, Derecha y Select. Repite la secuencia de nuevo y escucharás una explosión. Comienza un juego, presiona Start para poner pausa y luego presiona Select.

Lock'N Chase

data east

Escenas Extra

Existe un truco en el cual aparecen 18 escenas extras. Donde aparece el título del juego presiona A, A, B, B, A, B, B y Start. Si lo hiciste bien, encontrarás la palabra "Extra" en la esquina superior del lado derecho de la pantalla.

Este código sólo servirá para quienes hayan pasado el Stage 6-3.

King of Fighters 95

Personajes secretos

Para jugar con los jefes, Saisyu y Rugal, en la pantalla de inicio donde aparece el logo de Takara, presiona el botón Select 3 veces y escucharás un sonido, ahora cuando vayas a la pantalla de selección de personaje aparecerán estos personajes. Para jugar con Nakoruru en esta misma pantalla presiona el botón de Select 20 veces.

Nuevas opciones

En la pantalla del logo de Takara presiona y mantén los siguientes botones en este orden Select, A, B. Si lo haces bien oirás un sonido. Si estás jugando en tu GB, podrás elegir 3 veces al mismo personaje. Si juegas con SGB y presionas 30 veces Select, tendrás Maximum ilimitado.

Kirby's Dream Land

Pantalla de configuración

En la pantalla del título del juego, presiona y mantén de manera simultánea los botones B, Select y Abajo en el Control Pad, esto te llevará a una pantalla en la que podrás modificar la energía de Kirby, cambiar el número de vidas con las que vas a comenzar el juego e ir a la pantalla del Sound Test.

Juego Extra

En la pantalla del título, presiona simultáneamente los botones A y Select, además de Arriba en el Control Pad. Esto hará que aparezca la palabra "Extra" en la pantalla y así al comenzar el juego verás que éste es un poco más difícil de lo normal.

Kirby's Pinball Land

Escenas de Bonus

Este código te permitirá practicar solamente las escenas de Bonus. En la pantalla del título, presiona de forma simultánea Izquierda, B y Select. Ahora comienza un nuevo juego y ve a la escena de tu preferencia, verás que al seleccionarla irás directamente a los juegos Bonus de esa escena y no perderás tu bola.

Pelea contra los jefes

Este truco es más o menos como el anterior, pues si lo ejecutas, solamente pelearás contra los jefes sin tener que hacer alguna otra cosa. En la pantalla del título, presiona simultáneamente Derecha, Select, A y B. Si lo haces bien, en la pantalla de los Récords verás correr un gato negro. Ahora comienza un nuevo juego y podrás elegir a cualquiera de los jefes para enfrentarte a ellos.

Mario's Picross

Borde Play it Loud

Este truco sólo funciona cuando lo juegas en el Super Game Boy y te permite cambiar el marco decorativo por cualquiera de los colores de la serie Play it Loud del Game Boy. Para lograrlo, espera a que aparezca la pantalla con el título del juego y entonces presiona y mantén cualquiera de las direcciones indicadas y después presiona Start (debes mantener la dirección en el control, hasta que el marco cambie de color).

Izquierda+Start:	Amarillo
Derecha+Start:	Rojo
Arriba+Start:	Negro
Abajo+Start:	Blanco
Sin dirección+Start:	Verde

Para obtener el marco transparente, espera a que aparezca la pantalla del título del juego y entonces gira el control en dirección a las manecillas del reloj hasta que oigas un sonido, entonces presiona y mantén la dirección en la que estaba el control cuando oíste el sonido y presiona después Start para hacer aparecer el borde transparente.

Mysterium

Trucos raros

Muchas veces, los juegos no tienen la opción de continuar donde te quedaste, por eso te daremos este truco para que no comiences desde el inicio. Primero pierde todas tus vidas y elige Continue, luego toma "Iron" y arrójalo a la alberca de fuego para obtener la llave de vidrio. Dirígete al pasadizo y usa esa llave para abrir la puerta. Sigue por ese pasadizo hasta que encuentres el "Vitriolk", levántalo y úsalo para que seas llevado al lugar cerca de donde fuiste derrotado. Si quieres disminuir de nivel al que tienes ahora, debes ir al Mapa del juego (presionando Select para llegar al menú y seleccionar el mapa). Después presiona B, Select y Abajo simultáneamente.

Item especial

Con ella podrás abrir cualquier puerta, ir a cualquier nivel y volverte invencible al enemigo del fuego. También debes llegar a la pantalla del mapa y presionar A, B, Izquierda y Start simultáneamente. Y cuando cheques tu inventario, tendrás un ítem llamado "Pass Key". Arrójala a la alberca y se transformará en un ítem de nombre "Downlevl" el cual puede dejarte en un nivel bajo del calabozo. Bueno y si arrojas ese "Downlevl" en la alberca, se transformará en un "Uplevl", el cual te puede transportar a un nivel alto del calabozo. Y si se te ocurre lanzar ese "Uplevl" en la alberca, se convertirá en un "Superpow" que te hace invencible al enemigo del fuego.

ONGÉLATE EL TRASERO

con tu nuevo

AME BOY

ICE BLUE COLOR

EDICIÓN LIMITADA

GAME BOY pocket

LIMITED EDITION

¡INCLUYE CARTUCHO!

Sal de tu congelador y llévate el tuyo fresquecito antes de que se agoten.

BAJO LICENCIA AUTORIZADA DE GAMELA MÉXICO S.A. DE C.V.
www.nintendo.com.mx

Mysterium

Todos los ítems

Este otro truco hace que llenes tu inventario de armas y otros ítems a cualquier hora. Además tienes la ventaja de que este código se puede usar repetidamente. Dirígete al mapa (ya te mencionamos cómo) y luego presiona B, Arriba y Select simultáneamente.

Kiwi

Mercenary Force

Comienza con con 50,000 Yen

En el inicio del juego, presiona y mantén Arriba, Select, A y B, después presiona Start.

Selección de escena

Cuando quieras seleccionar Stage, debes de hacer el código de dinero extra, luego presionas Start en el momento que aparezca "Round 1", vuelve a presionar Start el mismo número de veces que el número de Stage al que quieres llegar (3 veces para el Stage 3), mientras mantienes presionado Control Pad hacia la Derecha. (Recuerda que debes perfeccionar primero el truco del dinero extra para que funcione el otro).

Metadc

Mortal Kombat

Juega con Goro

En este juego podrás controlar al jefe final, "Goro". Para hacerlo, primero tienes que terminar el juego con cualquier peleador. Ahora espera a que pasen los créditos y aparezca la palabra "The End". Ahí de forma simultánea presiona y mantén la diagonal Arriba-Izquierda en el control Pad y los botones Select y A hasta que la pantalla con el título del juego que dice "Mortal Kombat" aparezca. Suelta estos botones y presiona Start.

Acclaim

NBA Jam

Trucos para sacar personalidades

Kabuki: (conocido como Eric Kuby) es uno de los programadores de Acclaim. En la pantalla donde pones tus iniciales, pon las iniciales F y R y luego coloca tu cursor arriba de la letra E. Presiona Izquierda y B al mismo tiempo y las iniciales FRD entrarán, así podrás jugar con Kabuki.

Jay Moon: Es uno de los programadores de Iguana Entertainment. En donde pones tus iniciales, pon V e Y, luego, mueve tu cursor arriba de la letra J. Presiona Derecha, A y B al mismo tiempo, activarás las iniciales VIK y podrás jugar con Moon.

Acclaim

NBA Jam

Brutah (conocido como Brett Gow) él es uno de los programadores de Acclaim. Pon las iniciales B y A, luego mueve tu cursor arriba del cuadro blanco. Presiona Arriba, A y B al mismo tiempo y las iniciales BAT se activarán.

Bill Clinton creemos que es una persona muy conocida como para andar dando explicaciones ¿no? Pon las iniciales U y S, luego coloca tu cursor arriba de la letra B. Ahora presiona Izquierda, A y B al mismo tiempo, y las iniciales USA se activarán.

Al Gore Para aquéllos que no lo conocen, es el Vicepresidente de los Estados Unidos.
Aquí necesitamos las iniciales E y X. Luego posiciona el cursor arriba de la letra J. Presiona Arriba, Start y B al mismo tiempo y las iniciales EXC entrarán en el password.

George Clinton (conocido como P. Funk) es un cantante de Rap. Primero son las iniciales F y N, luego posiciona tu cursor arriba de la letra L. Presiona Izquierda y B al mismo tiempo, ahora ya podrás jugar con FNK.

Jamie Rivett es uno de los programadores de Williams. Se ponen las iniciales R y J para después situar el cursor arriba de la letra F. Presiona Arriba, A y B al mismo tiempo, ahora sí, podrás jugar con Rivett.

Sal Divita es uno de los programadores de Williams. Sus iniciales son S y D y coloca el cursor arriba de la letra T. Presiona Abajo y B al mismo tiempo. Así ya podrás jugar con Divita.

Mark Turmell es uno de los programadores de Williams. Pon las iniciales W e Y. Después coloca el cursor arriba de la letra M, presiona Izquierda y B al mismo tiempo y verás que las iniciales Wil se han activado.

Air Dog conocido como Eric Samulski, es uno de los programadores de Acclaim. Necesitas poner las iniciales J y A, luego coloca el cursor arriba de la letra T. Presiona Arriba y B al mismo tiempo y las iniciales JAM se activarán para jugar con Air Dog.

Chow Chow mejor conocido como Asif Chaudhri quien es uno de los programadores de Acclaim. Primero pon las iniciales A y M, después coloca el cursor arriba de la letra Q. Presiona Abajo, A y B al mismo tiempo y así es como podrás jugar con Chow Chow.

Weasel conocido como Dan Feinstein, es uno de los programadores de Acclaim. Pon las iniciales M y A. Y deja el cursor arriba de la letra U. Presiona Arriba, Start, A y B al mismo tiempo y las iniciales MAN aparecerán para jugar con Weasel.

Porcentaje
Con este truco podrás ver el porcentaje cada vez que hagas un tiro. El porcentaje te indicará la probabilidad que hay para que caiga en la canasta. En la pantalla de "Tonight's Match Up" (el partido de esta noche), presiona cualquier botón 3 veces, después mantén presionados Arriba y B hasta que el juego comience.

Acclaim

NBA Jam

Súper Defensa
En la pantalla donde dice "Tonight's Match Up" presiona cualquier botón 5 veces, mientras mantienes presionado el Control Pad hacia Arriba y no lo sueltes hasta que el juego comience.

Poder de intercepción
Para que tus personajes tengan mayor oportunidad de interceptar y de robar la pelota a sus oponentes debes ir a la pantalla donde se hacen los demás trucos, luego presiona cualquier botón 15 veces mientras tienes presionado el Control Pad hacia la Derecha, suéltalo hasta que comience el juego.

On Fire
Esto permitirá que tus personajes sigan en "On fire" durante todo el juego. En la pantalla donde se realizan los demás trucos, presiona cualquier botón 7 veces mientras tienes presionado el Control Pad hacia la Izquierda, no lo sueltes hasta que veas las palabras "Power Up Fire".

Súper Dunks
Con este truco podrás hacer que tus jugadores hagan magníficas clavadas desde la mitad de la cancha. En la pantalla donde aparecen las palabras "Tonight's Match Up" presiona cualquier botón 10 veces, luego mantén presionado el Control Pad hacia Abajo hasta que las palabras "Power Up Dunks" aparezcan.

Poder Turbo
En la pantalla de "Tonight's Match Up" presiona cualquier botón 15 veces rápidamente. Luego mantén presionado el Control Pad hacia Arriba y el Botón B hasta que el juego comience.

Juice Mode
Para jugar una versión más rápida que la normal es decir, "Juice Mode", ve a la pantalla donde dice "Tonight's Match Up" y presiona el botón A 14 veces, después presiona los botones A y B hasta que el juego comience.

NBA Jam Tournament Edition

Muestra el porcentaje
Con este código, cada vez que tires a la canasta verás el porcentaje de probabilidades que la bola entre. En la pantalla de "Tonights Match Up" presiona Arriba, Arriba, Abajo, Abajo, B.

Super Dunks
Al ejecutar este código, podrás clavar la bola desde cualquier parte de la cancha. En la pantalla de "Tonights Match Up" presiona Izquierda, Derecha, A, B, B, A.

Status "On Fire"
Para estar siempre en el modo de "On fire" haz este código. En la pantalla de "Tonights Match Up" presiona Abajo, Derecha, Derecha, B, A, Izquierda.

NBA Jam Tournament Edition

No Goal Tending
Si haces este código, los Goal Tendings no estarán prohibidos. En la pantalla de "Tonights Match Up" presiona Derecha, Arriba, Abajo, Derecha, Abajo, Arriba.

Mejor intercepción
Al ejecutar este código, tus jugadores tendrán una mejor oportunidad para interceptar los pases rivales. En la pantalla de "Tonights Match Up" presiona Izquierda, Izquierda, Izquierda, Izquierda, A, Derecha.

3 Puntos
Con el siguiente código, tus jugadores serán más acertados para los tiros de 3 puntos. En la pantalla de "Tonights Match Up" presiona Arriba, Abajo, Izquierda, Derecha, Izquierda, Abajo, Arriba.

Cancha resbalosa
Para convertir la cancha en una emulación de una pista de hielo haz lo siguiente: En la pantalla de "Tonights Match Up" presiona A, A, A, A, A, Derecha, Derecha, Derecha, Derecha, Derecha.

Tiros altos
Este es un truco algo inútil, pues hace que tus tiros se eleven bastante y aunque no ayuda en nada, a muchos les puede parecer chistoso. En la pantalla de "Tonights Match Up" presiona Arriba, Abajo, Arriba, Abajo, Derecha, Arriba, A, A, A, A, Abajo.

Robo
En la pantalla de "Tonights Match Up" presiona Izquierda, Izquierda, Izquierda, Izquierda, A, Derecha. Esto te dará mayor facilidad para robarle el balón a tus adversarios.

Poder máximo
Al ejecutar el siguiente truco aumentará al máximo todos los Status de tus jugadores. En la pantalla de "Tonights Match Up" presiona Derecha, Derecha, Izquierda, Derecha, B, B, Derecha.

Mejor ofensiva
Este código aumentará la capacidad ofensiva de tus jugadores. En la pantalla de "Tonights Match Up" presiona A, B, Arriba, A, B, Arriba, Abajo.

Empujón
Al hacer este código hay mayor probabilidad de tirar a tus adversarios cuando te tratan de robar el balón y tú te mueves para evitarlo. En la pantalla de "Tonights Match Up" presiona Derecha, Derecha, Izquierda, Derecha, B, B, Derecha.

Turbo
Para obtener una mayor cantidad de Turbo puedes hacer los siguiente. En la pantalla de "Tonights Match Up" presiona B, B, B, A, Abajo, Abajo, Arriba, Izquierda.

NBA Jam Tournament Edition

Acclaim

Velocidad

Este código hará que el juego sea mucho más rápido. En la pantalla de "Tonights Match Up" presiona Arriba, Arriba, Arriba, Arriba, Izquierda, Izquierda, Izquierda, Izquierda, B, A.

Nemesis

ultra soft

Aumenta tu Poder

Tu nave puede cargarse de energía ¿cómo? Pues comienza un juego, luego presiona Pausa, después ejecuta la siguiente secuencia: Arriba, Arriba, Abajo, Abajo, Izquierda, Derecha, Izquierda, Derecha, B, A y Start.
Y si quieres algo más rápido, comienza el juego, presiona Pause, ahora presiona B 5 veces y luego A 5 veces. Esto funciona una vez por juego.

Mayor dificultad

Para hacer una batalla más difícil que las demás, presiona el botón A, ahora presiona el Control Pad hacia la Izquierda 4 veces y luego repite la misma operación 4 veces más en la pantalla del título del juego.

No Power Up

Este otro truco te previene de incrementar el poder de tu nave. Comienza el juego, presiona Pause, después presiona Arriba, Select, Abajo, Select, Izquierda, Select, Derecha, Select, y repite esto dos veces más.

Operation C

ultra

10 Vidas Extras

Cuando veas la pantalla con el título del juego, presiona la siguiente secuencia: Arriba (4 veces), Abajo (4 veces), Izquierda (4 veces), Derecha (4 veces), A, B y Start. Cuando comience tu juego verás que lo inicias con 10 vidas.

Selección de escena

Con este truco podrás comenzar a jugar en la escena que quieras, a excepción de la última. Cuando se muestre el título del juego y después de que deje de "ondear" presiona esta secuencia: Arriba, Arriba, Abajo, Abajo, Izquierda, Derecha, Izquierda, Derecha, B, A, B, A y Start.

Sound Test

Y si tienes curiosidad de escuchar el Sound Test de este juego, haz lo siguiente: En el título de la pantalla, después de que deje de ondear, presiona Arriba, Abajo, Izquierda, Derecha y Start e inmediatamente aparecerá "Sound Test". Para seleccionar la música debes de presionar el botón A y B es para cancelar.

Ninja Boy

bandai

Continues ilimitados.

Puedes hacerlo funcionar de dos maneras, la primera ya sea en la pantalla de Game Over o cuando el juego se regresa automáticamente a la pantalla del título. Sólo debes presionar Start mientras tienes apretado el botón A. Muy parecido al clásico truco de Super Mario Bros. para NES.

Selección de escena

Este truco te permite seleccionar Stage y continuar con 80 peleadores de reserva, así como tener 90 Miracle Kicks: En la pantalla de inicio, presiona Arriba, Arriba, Abajo, Abajo, A, B, A y B. Después presiona Start mientras mantienes presionado el botón A. Una clave aparecerá en la parte izquierda superior de tu pantalla, la cual dirá: "W1-1" esa te indicará que entrarás al mundo 1-1, si presionas hacia abajo cambiarás el número de Stages y cuando estés listo, presiona Start.

Ninja Gaiden Shadow

bandai

Sound Test

Para escuchar la música de este sensacional juego, sólo tienes que hacer lo siguiente: En la pantalla del título, mientras presionas y mantienes los botones B, A y Derecha en el Control Pad, presiona Start. Esto hará que aparezca la pantalla del Sound Test.

Penguin Wars

Ascii

Selección de escena

En la pantalla de selección de caracteres, selecciona tu personaje mientras dejas presionado el Control Pad hacia la Izquierda y el botón B, ahora presiona A y el número de round aparecerá en la pantalla. Presiona Arriba o Abajo para cambiar el número y presiona Start para comenzar.

Power Mission

Nexvic

Aumenta tu poder

Con esto podrás incrementar el poder de tu flota a 99 hit points en cualquier punto del juego. También te dará movimiento ilimitado a menos que el buque se encuentre en aguas profundas. Esto te permitirá rodear y destruir el buque insignia del enemigo en dos vueltas. Elige la formación de tu flota y termina tu turno. Mientras la flota del enemigo esté en movimiento, deja presionado el Control Pad del lado Izquierdo, Select y B y cuando sea tu turno, tu flota se volverá a llenar.

Pac-Man

Namco

Juega a pantalla completa

Este truco te permitirá ver el laberinto en la pantalla completa y no sólo parte de él como normalmente pasaría. En la pantalla del título del juego, presiona Izquierda o Derecha para hacer aparecer un signo junto a la opción de "1 Player". Presiona Start y comienza a jugar viendo la pantalla completa.

Reinicio rápido

Si estás jugando y quieres regresar rápidamente a la pantalla del título del juego, presiona de forma simultánea los botones A, B, Select y Start.

Q-Bert

Jaleco

Ve las animaciones

Este código te permitirá ver todas las secuencias animadas que aparecen al terminar algunos niveles de corrido, como si se tratara de una caricatura. En la pantalla del título ejecuta la siguiente secuencia: Derecha, Arriba, B, A, Abajo, Arriba, B, Abajo, Arriba y B.

Raging Fighter

Kaneko

Mismo peleador

En la pantalla del título, presiona la siguiente secuencia: Arriba, Arriba, Abajo, Abajo, Izquierda, Derecha, Izquierda, Derecha, B. Ahora, antes de que la pantalla desaparezca presiona A o B. Pero ¿para qué? bueno, este truco te permitirá pelear contra un peleador gemelo al tuyo. Si presionas A, su color será más obscuro, pero si presionas B, será del mismo color que el tuyo.

R-Type

Irem

Programa de dibujo

En la pantalla de los "High Scores" Izquierda - Abajo, A y B de manera simultánea. Esto hará que aparezca un programa de nombre "De Souza Editor". Presiona Start para limpiar la pantalla y hacer que aparezca el cursor. Este lo puedes mover con el Control Pad, con el botón A dibujas y con el botón B borras.

Opciones del juego

Con este truco podrás cambiar la dificultad del mismo y también para escuchar la música. Cuando salga el título del juego, presiona Select para que aparezca otra pantalla. Presiona el Control Pad hacia Abajo para elegir las opciones y luego el botón B para accionarlas. Cuando termines, aprieta el botón Select para salir.

Samurai Shodown

Takara

Personajes secretos

Este código te permite elegir a 3 personajes nuevos para jugar con ellos. En la pantalla de presentación, donde aparece Ha Oh Maru, espera a que cambie cuando está cortando los árboles (después del "Close Up" de sus ojos) y en ese momento presiona Select 4 veces. Si lo haces bien oirás un sonido y ya podrás elegir a los personajes secretos.

Shanghai

Hal America

Passwords especiales

Al comenzar un juego, presiona Select para hacer que aparezca la pantalla de opciones. En esta pantalla selecciona "New Game" e introduce cualquiera de los siguientes passwords para obtener el efecto deseado.

Password	Efecto
ZAP	Agrega sonidos raros.
STF	Podrás ver los créditos.
MAN	Reduce el número de fichas para hacer el juego más fácil.
REV	Voltea todas las fichas.

Spanky's Quest

Natsume

Selección de escena

Para poder seleccionar la escena en la que quieres empezar sin necesidad de jugar todo el juego, ve a la pantalla de Password y pon "0119". Entonces la pantalla de selección de escena aparecerá. Con el Control Pad podrás seleccionar la escena en la que quieres comenzar.

Sound Test

Este truco es parecido al anterior. Ve a la pantalla de Password y ahí introduce la clave "0117". Esto te llevará a la pantalla del Sound Test.

Super Mario Land 2: 6 Golden Coins

Nintendo

Juega el Demo

Cuando el título aparezca, mantén Arriba, Select y B (en ese orden). No sueltes los botones hasta que la pantalla cambie. Cuando comience el demo podrás jugar en él al rededor de 60 segundos, después el juego se congelará y volverá su modo original.

Modo fácil

Si quieres jugar de una manera más fácil, dirígete a la pantalla donde sale el título, luego presiona Start para entrar al cuarto de los tubos. Aquí, presiona Select para entrar al "Easy Mode" y después puedes jugar en cualquiera de tus archivos.

Spud's Adventure

Atlus

Selección de escena

Ve a la pantalla de Password y ahí introduce la palabra "BANCHOU". Esto hará aparecer el mensaje "Map Select 000". Con el Control Pad podrás elegir el área en la que quieres comenzar y con Start inicias el juego.

Star Trek

Ultra

Warp

Esto te permitirá "Warpearte" una vez por escena sin necesidad de llegar a una zona de Warp. En cualquier momento del juego, presiona y mantén Select y así presiona Izquierda en el Control Pad. Te recomendamos sólo usarlo en situaciones muy difíciles.

Super Mario Land

Nintendo

Continues

Algunas veces, cuando estás jugando y pierdes, aparece la opción de continuar y varía el número de veces que puedes hacerlo. Esto es porque obtienes un Continue por cada 100,000 puntos que logres en este juego. Así, si logras 400,000 puntos, podrás continuar 4 veces, pero si al continuar logras otros 100,000 puntos obtendrás tu Continue que lograste de vuelta.

Selección de escena

Para poder seleccionar la escena en la que quieres comenzar a jugar en este título, lo que debes hacer es terminar el juego 2 veces seguidas. Después de eso si presionas A, verás que cambia el número del mundo en la pantalla. Ahora selecciona la escena en la que quieres comenzar y presiona Start para comenzar. Este, como podrás ver, es un truco bastante ocioso, pues si puedes terminar el juego 2 veces seguidas, entonces ¿para qué necesitas seleccionar escena?

Mayor dificultad

Cuando termines una vez el juego, espera a que aparezca la pantalla del título. Ahí presiona cualquier botón y entonces el cursor cambiará de la forma de un hongo a la forma de la cara de Mario. Este te permitirá comenzar el juego con más enemigos y mucho más difíciles. Algo así como si fuera un modo de expertos.

Terminator 2: Judgement Day

LJN

Mas tiempo

En el Stage 3, debes conectar los circuitos en menos de 50 segundos (por cada tablero). Mantén Select para que el tiempo no corra tan rápido y así obtengas más tiempo.

Tetris

Nintendo

Mayor dificultad

Presiona y mantén el Control Pad hacia Abajo y luego Start antes de que aparezca la pantalla de opciones, ahora selecciona el juego A o juego B. Si lo haces bien, un corazón aparecerá en el siguiente número de nivel, eso indica que jugarás a partir del nivel +10. Como te imaginarás, esto hace el juego mucho más difícil.

Tetris Blast

Nintendo

Fight 2 Mode

Para cambiar el modo de pelea "Fight Mode" por el "Fight 2 Mode" en donde enfrentarás a los jefes del juego, ve a la pantalla del título y ahí presiona el botón B 5 veces y después presiona Start.

The Hunt for Red October

Hi-tech

Código de 25 vidas

Cuando aparezca el mapa en la pantalla, presiona Select, Arriba y Abajo mientras tienes presionado los botones A y B.

25 Misiles extras

En el mapa del juego, presiona Arriba y Abajo mientras tienes presionado A y B.

Selección de Stage

Cuando veas el título del juego, presiona B, Select, Izquierda, Derecha y luego Start. Entonces un mensaje aparecerá diciendo: "Starting World 1". Ahí puedes cambiar de número presionado Izquierda, Derecha y cuando termines presiona Start.

TMNT: Fall of the Foot Clan

Ultra

Recupera tu energía

Si estás jugando y tu energía está a punto de acabarse, pon el juego en Pausa y presiona esta secuencia: Arriba, Arriba, Abajo, Abajo, Izquierda, Derecha, Izquierda, Derecha, B, A y Start. Esto llenará tu vida, pero sólo funciona una vez por Stage.

Bonus Rounds

Si quieres practicar en los Bonus Rounds del juego, sigue estas instrucciones. En la pantalla del título del juego, presiona A, B y Select simultáneamente y después déjalos presionados mientras presionas Start. Un "?" aparecerá en la parte derecha del "5" en la pantalla de selección de escena. Selecciona ese signo de interrogación para practicar los Bonus Games.

CHECA LOS 2 NUEVOS COMPAÑEROS DE TU GAME BOY

JAMES BOND 007

Esta es la más reciente aventura de Bond, James Bond, en donde se mezclan los acertijos y el plomo a lo largo de 11 niveles de intriga y acción intensa.
Por supuesto no faltan los consejos de M y los artefactos de Q-Branch.
¡Hasta podrás visitar un casino y jugar baccarat!

WARIOLAND II

Wario regresa más fuerte que nunca saltando, nadando, corriendo, y por supuesto sacándole provecho a los poderes de sus famosas gorras.
Lo genial de este juego es que tienes la posibilidad de seleccionar el camino que tú quieras.

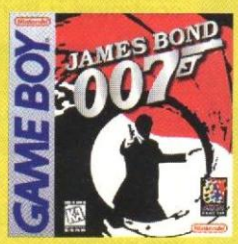

Además busca los éxitos de PLAYER'S CHOICE

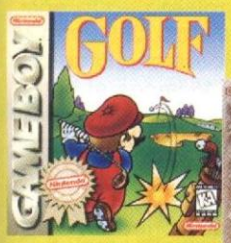

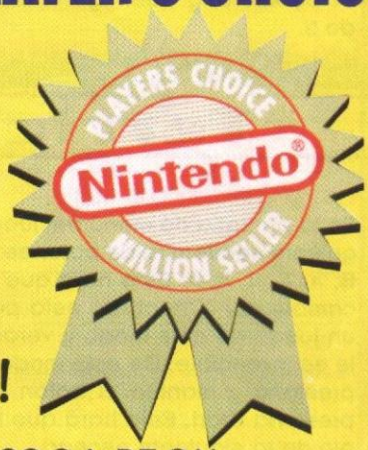

¡A increíbles precios!

BAJO LICENCIA AUTORIZADA DE GAMELA MÉXICO S.A. DE C.V.
www.nintendo.com.mx

The Legend of Zelda: Link's Awakening

Nintendo

Warp Raro

Este más que truco es un Bug, pues no hay ventaja al hacerlo, pero no podíamos dejar de mencionarlo. Primero ve al juego de pesca en la villa de Mabe y sólo captura un pez. Cuando te pregunte si deseas continuar, di que "No" y al momento que aparezca el mensaje de "You have to have more passion" simultáneamente presiona A, B, Select y Start para ir a la pantalla de salvar el juego. En esa pantalla elige "Return to Game" y continuarás en el pequeño lago donde pescas, salta a él (debes ya de tener los Flippers) y nada la parte izquierda de la pantalla. Así llegarás a "Raft Shop", pero los gráficos se verán muy mal. Ve una pantalla abajo para salir y hacer que los gráficos vuelvan a la normalidad.

Cambia la música

Ve a la pantalla de selección de archivo y comienza uno nuevo. En lugar de poner tu nombre pon la palabra "ZELDA" todo en mayúsculas y así cambiarás la música de la pantalla de selección de archivo.

Warp

Este es un truco muy tramposo y que te permite lograr una buena cantidad de Bugs en el juego. Primero que nada debes tener buen cálculo, pues al estar cambiando de pantalla en el mapa general del juego, tienes que presionar Select para hacer que aparezca el mapa de lo que llevas recorrido. Si lo haces bien, al quitar el mapa verás que estás en el mismo sitio de cuando pusiste la Pausa, pero en la pantalla superior. Esto funciona también en las cuevas y castillos.

Más poder

Más que truco, es una estrategia: Equipa a Link con las flechas y las bombas. Ahora presiona simultáneamente los botones A y B para lanzar una flecha con una bomba en la punta. Otra buena estrategia es que cuando obtengas el Boomerang lo lances cerca del gallo y antes de que éste regrese a ti, cargues al gallo. Así estarás flotando con ayuda del plumífero, mientras el Boomerang destruye a los enemigos abajo de ti.

Turrican

Accolade

Cheat Mode

En la pantalla de menú del juego, presiona la siguiente secuencia de botones: A, B, B, A, B, A, A, B, A, A, B, A, A. Esto hará que la palabra "Start" cambie por "Cheat" en esta pantalla. Comienza un juego de este modo y verás que tu personaje es invencible. De este modo al estar jugando, presiona y mantén el botón Select y después presiona Start. Esto hará que te saltes al principio de la siguiente escena.

The Lion King

Virgin

Salto de nivel

Si quieres saltar de una escena a otra, ponle Pausa al juego presionando Select y luego presiona B, A, A, B, A, A y el juego se saltará de nivel automáticamente, inclusive, lo puedes usar en el último nivel para ver el final.

Tiny Toon Adventures: Montana's Movie Madness

Konami

Bonus Rounds

Practica alguno de estos tres bonos que te dan por juego como Basketball, Tug of War, o Soccer. En la pantalla de título mantén presionado B y luego Start.

Wario Blast: Featuring Bomberman!

Nintendo

Passwords especiales

A continuación tenemos 4 passwords que tienen efectos fuera de lo común para este juego.

Password: 6 5 6 5

Este password te permite jugar en un modo especial de Vs. donde controlas a Wario, quien debe pelear contra Bomberman.

Password: 5 6 5 6

Lo contrario del Password anterior, pues ahora controlas a Bomberman y debes pelear contra Wario.

Password: 2 2 6 4

Comienzas el juego con Wario a su máximo poder.

Password: 4 6 2 2

Comienzas el juego con Bomberman a su máximo poder.

Wario Land: Super Mario Land 3

Nintendo

Aumenta todo

Este código es muy útil. Comienza un juego y entra a cualquier área. Ahora presiona Start para poner Pausa y así presiona 16 veces el botón de Select. Esto hará aparecer un cursor sobre el número de tus vidas. De manera simultánea presiona y mantén los botones A y B. Si mueves de izquierda a derecha el Cursor, lo podrás cambiar en los apartados de vidas, monedas, corazones y tiempo. Si lo mueves de arriba hacia abajo en algún espacio deseado, podrás cambiar el número de ahí hasta tener el máximo del ítem deseado (99 ó 999). Si pones este cursor sobre la cara de Wario y quitas Pausa, obtendrás un mejor sombrero del que tenías en ese momento.

Wizards & Warriors X: Fortress of Fear

6 Vidas

Si usas este truco en el juego, comenzarás con 6 vidas. Juega un Round y después deja que te eliminen. Cuando el juego se termine, te preguntan si quieres poner tus iniciales en el High Score, pon la letra W, un corazón y luego otra letra W. Presiona Start y eso es todo. Al comenzar el siguiente juego lo harás con 6 vidas.

World Heroes 2 Jet

Scorcher Mode

Este truco te permite lograr bastantes cosas al mismo tiempo, como poder utilizar tus súper ataques en cualquier momento, usar al jefe como personaje y seleccionar estilos de pelea en los modos de entrenamiento y torneo como si estuvieras jugando en Vs. Mode. Cuando prendas tu GB, espera a que aparezca el logo de Takara e introduce el siguiente código: Derecha, Izquierda, A, B, Abajo, A, B, Arriba. Si lo haces bien, oirás un ruido.

Jet Mode

Este truco sólo funciona si estás jugando en el Super Game Boy y permite que los personajes se muevan mucho más rápido. Espera a que aparezca la pantalla con el título del juego y ejecuta esta secuencia: Arriba, Arriba, Select, A, Abajo, Abajo, Select, B. Si lo haces bien escucharás una explosión y el logo se cambiará a color azul.

Yoshi's Cookie

Selección de escena

El juego tiene 99 niveles y con este truco podrás entrar al que gustes. En el modo de un jugador, quita la música y pon tu juego a la máxima velocidad y en el Round 10. En el Control 1, presiona y mantén Arriba en el Control Pad y así presiona Select. Ahora te pondrá en el Round 11. Continúa avanzando para pasar por niveles más altos presionando Select. Lo chistoso es que este truco es igual para este mismo título pero en su versión de NES.

Super Game Boy

Animaciones de los marcos

Si quieres ver activadas las animaciones de los marcos sin tener que esperar varios minutos, simplemente escoge el que más te guste y después ejecuta la siguiente secuencia: L, L, R, R, L, L, L, L, R y la animación comenzará. Para comprobar que lo hiciste correctamente escucharás un sonido.

Actualiza tu Guía

Título:
Sistema:
Código:

Título:
Sistema:
Código:

Título:
Sistema:
Código:

Título:
Sistema:
Código:

Actualiza tu Guía

Título:
Sistema:
Código:

Actualiza tu Guía

Título:
Sistema:
Código:

Título:
Sistema:
Código:

Título:
Sistema:
Código:

Título:
Sistema:
Código:

Título:
Sistema:
Código:

Título:
Sistema:
Código:

Título:
Sistema:
Código:

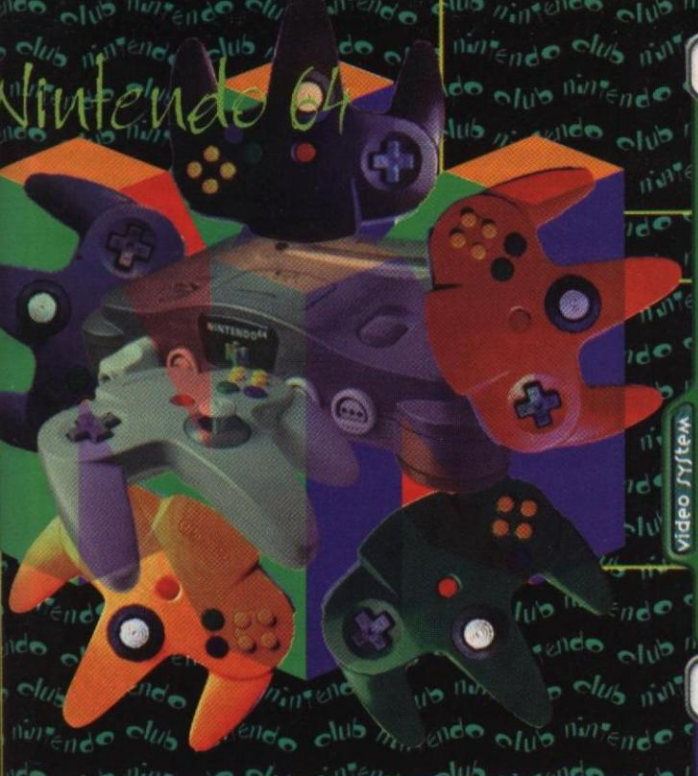

Aerofighters Assault

Video System

Pilotos secretos

Este juego tiene un par de pilotos secretos escondidos, a continuación la forma de sacarlos.

Spanky

Encuentra y termina las 3 misiones de Bonus secretas.

Mao Mao

En la pantalla del título del juego ejecuta esta secuencia: C-Izquierda, C-Abajo, C-Derecha, C-Arriba, C-Izquierda, C-Derecha, C-Abajo.

Colores para tus aviones

En los modos de juego "Main Game" y "Boss Attack", al seleccionar tu aeroplano puedes cambiar su color si presionas el botón R. Lo malo del caso es que esto sólo funciona con los 4 aviones originales y no los demás.

1080° Snowboarding

Nintendo

Arranque rápido

Como en la gran mayoría de juegos de carrera de Nintendo, aquí hay un método para salir de la meta con velocidad mayor a la normal. Espera a que esté la cuenta regresiva y justo antes de que aparezca la palabra "Go" haz el control Stick hacia adelante. Dependiendo qué tan bien lo hagas, variará la velocidad de tu salida.

Bomberman 64

Nintendo

Escenas secretas en Vs.

Para activar 4 escenas nuevas en el modo de VS., ve a la pantalla de selección de modo de juego (donde escoges entre Adventure Mode, Battle Mode) y ahí presiona rápida y repetidamente el botón de Start. De momento escucharás un sonido, lo que indica que el truco funcionó. Ahora estos escenarios estarán disponibles.

Nuevas opciones

En la pantalla de opciones existen 3 que están marcadas con el símbolo de interrogación. Para abrirlas necesitas hacer 3 cosas.

Sound Test

Para abrir esta opción simplemente tienes que terminar el juego.

Créditos

Termina el juego con más de 100 tarjetas y esta opción aparecerá.

Full Power

Te permite comenzar a jugar con el máximo poder, aparece cuando hayas terminado el juego con las 120 tarjetas doradas.

Blast Corps

Nintendo

Explosión instantánea

He aquí un truco sencillo para demoler un edificio con facilidad (muy útil con los que requieren de varios impactos): Con cualquier vehículo párate pegado al edificio que quieres destruir de modo que si quieres salirte (con el botón Z) el personaje grite porque no puede. Intenta salir muchas veces y de repente el edificio explotará. Con mucha práctica este truco puede ser de mucha ayuda.

Salida Turbo

En los niveles en los que tienes que competir contra un coche o contra tiempo, puedes salir a velocidad Turbo, lo cual ayuda bastante. Para hacerlo simplemente tienes que comenzar a acelerar al momento que se prende la luz verde (es más fácil si te guías por el último sonido). Si lo haces bien saldrás literalmente disparado.

Clayfighter 63 1/3

Interplay

Pantalla secreta de opciones

En la pantalla de selección de personaje presiona y mantén el botón L y con este botón así ejecuta la siguiente secuencia: C-Arriba, C-Derecha, C-Izquierda, C-Abajo, B, A. Si lo haces bien oirás un sonido. Ahora simplemente sal del juego y ve a la pantalla de opciones para ver la nueva pantalla.

Clayfighter 63 1/3

interplay

Juega con Boogerman

En la pantalla de selección de personaje, presiona y mantén el botón L y ejecuta la siguiente secuencia en el Control Pad: Arriba, Derecha, Abajo, Izquierda, Derecha, Izquierda.

Juega con el Dr. Kiln

En la pantalla de selección de personaje, presiona y mantén el botón L y ejecuta la siguiente secuencia: B, C-Izquierda, C-Arriba, C-Derecha, C-Abajo, A.

Sumo Santa

En la pantalla de selección de personaje, presiona y mantén el botón L y ejecuta la siguiente secuencia: A, C-Abajo, C-Derecha, C-Arriba, C-Izquierda, B.

Selección al azar

Para seleccionar al azar a tus personajes simplemente presiona los botones L y R en la pantalla de selección de personaje.

Doom 64

midway

Más Password raros

Ve a la pantalla de Password y ahí introduce lo siguiente: RVNH 3CT1 CD3M 0??? Después espera a que aparezca la pantalla del título y deja correr 3 demos y el cuarto de éstos te mostrará la forma en la que tienes que terminar el nivel Hectic. El Password W93M 7H20 BCY0 PSVB te mandará al último nivel con todas tus armas, toda tu energía, toda la armadura y los 3 pentagramas.

Mensajes raros

Una vez que te eliminen, en lugar de presionar cualquier botón para comenzar de nuevo, espera por algún tiempo y algunos mensajes comenzarán a aparecer en la parte alta de la pantalla. Algunos son bastante raros y otros hasta ofensivos.

Features

Ve a la pantalla de Password e introduce lo siguiente: ?TJLBDFWBFGVJVVB. Esto te lleva a comenzar en el Nivel 1 pero con una nueva opción de nombre "Features", donde podrás arreglar muchas opciones del juego y hasta elegir el nivel en el que quieres empezar.

Cruis'n USA

nintendo

Coches secretos

Para acceder a 3 coches extras sigue estos pasos. En la pantalla de selección de coche, presiona y mantén los botones C-Izquierda, C-Abajo, C-Arriba. Ahora si te mueves entre los vehículos existentes, verás que estos cambiarán por nuevos.

Cruis'n USA

nintendo

Escenarios secretos

Una vez que terminas el juego puedes escoger casi todos los circuitos para correr en ellos libremente, sin embargo, hay unos que no se pueden elegir a menos que hagas lo siguiente: En la pantalla de selección de circuito presiona y mantén los botones L, C-Izquierda, C-Abajo. Esto hará que la pista US 101 sea remplazada por Golden Gate Park. Si presionas y mantienes L, C-Arriba, C-Derecha, la pista Beverly Hills cambiará por la de Indiana. Si mantienes L, C-Derecha, C-Abajo la pista Grand Canyon cambiará por San Francisco.

Luces

Para activar las luces de la sirena del coche de policía o del camión de la escuela haz lo siguiente. Rompe un récord y al llegar a la pantalla de "Hot Times" espera a que tu placa sea ubicada en la lista y después presiona Abajo en el Control para llagar a donde se ven los rodillos de metal. Ahí mantén presionado Izquierda en el Control Stick por más de 35 segundos; de repente aparecerá la cara de uno de los programadores del juego. Después de eso, al estar corriendo en algún circuito con los vehículos antes mencionados presiona rápidamente el freno 2 veces y después el acelerador. Tienes que hacerlo muy rápido para que funcione y las luces se activarán mientras estés acelerando.

Turbo

Primero que nada necesitas un coche que tenga todos los colores disponibles (y que hayas terminado el juego en todas las dificultades con él). Ahora repite el truco de la cabeza del programador que mencionamos anteriormente. Al correr con el coche que mencionamos, presiona la siguiente secuencia rápidamente: Freno, Freno, Freno, Acelerador, Freno, Acelerador. Si lo haces bien tu coche activará un turbo. Sólo podrás usar uno de estos turbos por cada Check Point que pases.

F1 Pole Position

ubi soft

Nuevo vehículo

Para este truco necesitas tener salvado tu juego en un Controller Pak. Juega hasta que termines y te vuelvas el campeón (World Grand Prix Champion).

Apaga el sistema, prendelo mientras mantienes presionados los botones A y B cuando en la pantalla aparezca el mensaje "Now loading the data from Controller Pak". Después de esto ve a la pantalla de selección de corredor y te darás cuenta que los conductores del '96 Forty tendrán ahora un coche H-RA V12 (Ubi soft Original).

Dark Rift

Juega con los jefes

A continuación te daremos los códigos para que puedas elegir a los jefes y jugar como ellos. Para Sonork ejecuta la siguiente secuencia en la pantalla del título: Izquierda, Derecha, C-Arriba, C-Abajo, C-Izquierda, C-Derecha. Si lo haces correctamente oirás un sonido. Para jugar como Demitron, ejecuta esta secuencia en la misma pantalla anterior: A, B, R, L, C-Abajo, C-Arriba.

Finales

Con los siguientes códigos podrás ver los finales de los personajes. Estos se ejecutan en la pantalla del título del juego.

Aaron:
Arriba, C-Izquierda, R, Derecha, Abajo, R, R, C-Izquierda

Demónica:
Arriba, C-Izquierda, R, Derecha, Abajo, R, R, C-Arriba

Demitron:
Arriba, C-Izquierda, R, Derecha, Abajo, L, L, C-Abajo

Eve:
Arriba, C-Izquierda, R, Derecha, Abajo, R, R, C-Derecha

Gore:
Arriba, C-Izquierda, R, Derecha, Abajo, R, R, C-Abajo

Morphix:
Arriba, C-Izquierda, R, Derecha, Abajo, R, R, B

Niiki:
Arriba, C-Izquierda, R, Derecha, Abajo, R, R, A

Scarlet:
Arriba, C-Izquierda, R, Derecha, Abajo, L, L, C-Izquierda

Sonork:
Arriba, C-Izquierda, R, Derecha, Abajo, L, L, C-Arriba

Zenmuron:
Arriba, C-Izquierda, R, Derecha, Abajo, L, L, C-Derecha

FIFA Soccer 64

Abucheo

Para abuchear a tus oponentes en cualquier momento, sólo haz un movimiento con el Control Pad.

Sonidos especiales

Para cambiar el sonido cada vez que metes un gol, tendrás que presionar los siguientes botones:
C-Arriba y tocará un claxon
C-Abajo y tocarán un tambor
C-Izquierda y tocarán otro tambor
C-Derecha y tocarán una corneta
Podrás hacer cualquier combinación de sonidos hasta que se reinicie el juego.

Diddy Kong Racing

Cheats

El juego de Diddy Kong Racing tiene una especie de códigos muy al estilo de Turok. Busca la opción "Cheat Menu" y ahí tienes que introducir las frases que se mencionan a continuación. Después de eso podrás activar o desactivar estas funciones en la pantalla de "Code List".

Cheat	Efecto
BLABBERMOUTH	En lugar del claxon oyes la voz del personaje
JOINTVENTURE	Modo de aventura para 2 jugadores
BODYARMOR	Todos los globos amarillos
OPPOSITESATTRACT	Todos los globos multicolores
BOMBSAWAY	Todos los globos rojos
TOXICOFFENDER	Todos los globos verdes
ROCKETFUEL	Todos los globos azules
BYEBYEBALLOONS	El CPU no usa armas
BOGUSBANANAS	Las Bananas te quitan velocidad
NOYELLOWSTUFF	No hay bananas
ZAPTHEZIPPERS	Desaparecen los Zippers
VITAMINB	Sin límite para las bananas
TIMETOLOSE	CPU más capaz
FREEFORALL	Obtienes el ítem más poderoso
FREEFRUIT	Comienzas con 10 bananas
WHODIDTHIS	Créditos
ARNOLD	Salen los personajes grandes
DOUBLEVISION	Se puede elegir al mismo personaje
OFFROAD	No disminuye tu velocidad al salir del camino.
TEENYWEENIES	Salen los personajes más chicos
JUKEBOX	Sound Test (Audio Options)

Extreme G

Códigos

Al estar escogiendo tu moto, presiona el botón R en el control para entrar a la pantalla donde puedes cambiar el nombre del competidor. Ahí si pones alguno de los nombres que mencionamos a continuación verás efectos muy interesantes.

Nombre	Efecto
ROLLER	Las motos cambian a rocas
FISHEYE	Se distorsiona la vista, parece que vas más rápido
MAGNIFY	Ves las cosas más rápido y vas más lento
STEALTH	Las motos se hacen invisibles
BANANA	La pista se hace muy resbalosa
WIRED	Sólo ves el Wire Frame del juego
ANTIGRAV	Corre de cabeza
GHOSTLY	Los gráficos se ven transparentes
XTREME	Aumenta la velocidad de las motos
UGLYMODE	Los gráficos se ven Pixeleados
NITROID	Te dan Nitros ilimitados
ARSENAL	Obtienes armas sin pasar por premios

Acclaim

FIFA: Road to World Cup '98

Equipo	Nombre	Efecto
Sheffield W	WAYNE	Jugadores invisibles
Canadá	MARC	Wire Frame
Cualquiera	CATCH22	Quita los estadios
Vancouver	KERRY	Jugadores pequeños
Australia	NWODEDISPU	Juega de cabeza
Wales	WARREN	Paredes invisibles
Vancouver	DAVE	Puntos ilimitados para los jugadores
Ireland	SPUD	Si no pasas la pelota, tu jugador cae
Japón	YUJI	Road to World Cup Round 2
Vancouver	TED	Como el de Australia, pero los marcadores se quedan normal
Japón	NORIE	Presiona Z+C-Arriba+C-Izquierda en la pantalla de Round Select del RTWC para ver todas las animaciones.

EA Sports

FIFA: Road to World Cup '98

Códigos

Los siguientes códigos te dan una buena variedad de efectos. Para introducirlos primero tienes que ir al modo de Player Edit, ahí elige al equipo que se indica y después introduce el nombre que también se indica en cualquier jugador. Si lo haces correctamente, el jugador saltará levantando su mano.

Equipo	Nombre	Efecto
Vancouver	ANATOLI	Cabezas grandes
Slovakia	LASKO	Jugadores fantasmas

EA Sports

Hexen

Cheats

Comienza cualquier tipo de juego de cualquier forma, cuando estés jugando, presiona Start para poner Pausa y ahí ejecuta la siguiente secuencia: C-Arriba, C-Abajo, C-Izquierda, C-Derecha. Si lo haces correctamente verás aparecer una nueva opción de nombre Cheat Menu. Entra a esa pantalla y ahí ejecuta las siguientes secuencias para activar esas funciones.

Secuencia	Código
C-Izquierda, C-Derecha, C-Abajo	God Mode
C-Izquierda, C-Izquierda, C-Derecha, C-Derecha	Visit

GT Interactive

Hexen

Secuencia	Código
C-Abajo, C-Arriba, C-Izquierda, C-Izquierda	Butcher
C-Izquierda, C-Arriba, C-Abajo, C-Abajo	Health
C-Arriba 20 veces, C-Abajo 1 vez	Clip Mode
C-Abajo, C-Arriba, C-Izquierda, C-Derecha	Todas las llaves
C-Arriba, C-Derecha, C-Abajo, C-Arriba	Todos los artefactos
C-Derecha, C-Arriba, C-Abajo, C-Abajo	Todas las armas
C-Arriba, C-Izquierda 3 veces, C-Derecha, C-Abajo 2 veces	Puzzle ítems

Goldeneye 007

Activa a todos los personajes en modo de Multiplayer

En la pantalla de selección de personaje del modo de Multiplayer, ejecuta la siguiente secuencia de botones: Primero presiona y mantén los botones L y R y después presiona C-Izquierda, ahora presiona y mantén el botón L y después el botón C-Arriba, presiona y mantén los botones L y R y después Izquierda en el Pad, presiona y mantén el botón L y después Derecha en el Pad. Presiona y mantén el botón R y después Abajo en el control Pad, presiona y mantén los botones L y R y después C-Izquierda, presiona y mantén el botón L y después C-Arriba, presiona y mantén los botones L y R y después Derecha en el Control Pad, presiona y mantén los botones L y R y después C-Abajo, finalmente presiona y mantén el botón L y presiona abajo en el Control Pad.

International Superstar Soccer 64

Equipos nuevos

El siguiente código te da algunos equipos nuevos para jugar con ellos. En la pantalla del título del juego ejecuta la siguiente secuencia: Arriba, L, Arriba, L, Abajo, L, Abajo, L, Izquierda, R, Abajo, R, Izquierda, R, Abajo, R, B, A, presiona y mantén Z y ahora Start. Si lo haces correctamente el anunciador dirá "What an incredible comeback" y ahora podrás elegir a 6 equipos especiales nuevos denominados "All Stars".

Mace: The Dark Age

Personajes secretos

Este juego tiene varios personajes secretos, a continuación veremos la forma de sacarlos a todos.

Ichiro y Warmech

Espera a que aparezca la pantalla del Copyright y ejecuta la siguiente secuencia en el Control Pad: Derecha, Arriba, Izquierda, Abajo, Derecha, Arriba, Izquierda, Abajo. Si lo haces correctamente oirás un sonido y ahora en la pantalla de selección de personaje estarán Ichiro y Warmech en la parte de arriba de los personajes a elegir.

Pojo

Al estar jugando haz (o que te hagan) el "Execution Move" de Taria. Ahora llega de nuevo a la pantalla de selección de personaje, pon el cursor sobre Taria y presiona y mantén Start. Si lo haces bien saldrá este singular personaje. Elígelo con los botones acostumbrados manteniendo Start hasta que aparezca la pantalla de Vs.

Grendal

En cualquier modo de juego, gana 3 peleas y regresa de nuevo a la pantalla de selección de personaje. Ahora pon el cursor sobre "Executioner" y presiona y mantén Start para hacer aparecer a Grendal, escógelo como normalmente lo harías sin soltar Start hasta que aparezca la pantalla de Vs.

Janitor Ned

En la pantalla de selección de personaje ubica el cursor en los siguientes personajes en secuencia y presiona Start una vez cuando estés sobre ellos: Koyasha, Executioner, Lord Deimos. Ahora posiciónate sobre Xiao Long y selecciónalo con el botón de ataque rápido. Si lo haces bien comenzarás a jugar con Janitor Ned, quien tiene los mismos movimientos que Xiao Long.

Selección de escena

En el modo de Vs. para pelear en la escena del algún personaje en particular solamente pon el cursor sobre el personaje y presiona Start 4 veces. Ahora selecciona a tu personaje favorito y jugarás en el escenario del personaje que elegiste al principio.

Escenas secretas

En la pantalla de selección de personaje del modo de Vs., pon el cursor sobre los personajes que están indicados y presiona una vez Start. Después de eso selecciona a tus personajes y prepárate a pelear en las escenas indicadas.

Escena	Personajes
Mini Golf	Koyasha, Mordus Kull, Takeshi
Escena de Grendal	Namira, Koyasha, Taria

Mace: The Dark Age

Cabezas intercambiadas

En la pantalla de selección de personaje ubica el cursor en los siguientes personajes en secuencia y presiona Start una vez cuando estés sobre ellos: Al-Rashid, Takeshi, Mordos Kull, Xiao Long y Namira. Ahora, cuando selecciones a tu personaje, aparecerán intercambiadas su cabeza y la de su rival.

Súper cabezas

En la pantalla de selección de personaje ubica el cursor en los siguientes personajes en secuencia y presiona Start una vez cuando estés sobre ellos: Ragnar, Al'Rashid y Takeshi. Ahora cuando elijas a tus personajes verás que tienen una gran cabeza.

Personajes pequeños

En la pantalla de selección de personaje ubica el cursor en los siguientes personajes en secuencia y presiona Start una vez cuando estés sobre ellos: Takeshi, Al'Rashid, Ragnar y Xiao Long. Ahora elige a tu personaje y al comenzar verás que ambos peleadores serán de tamaño micro.

Pantuflas de conejo

En la pantalla de selección de personaje ubica el cursor en los siguientes personajes en secuencia y presiona Start una vez cuando estés sobre ellos: Ragnar, Dregan, Koyasha. Ahora cuando elijas a tu personaje aparecerán él y su rival con unas bonitas pantuflas de conejo color rosa.

Midway

Killer Instinct Gold

Juega como Gargos

Para poder elegir a Gargos como tu personaje sigue este procedimiento. Prende tu N64 y espera a que aparezca una pantalla con la información de alguno de los personajes (edad, peso, historia, etc.) y ahí ejecuta la siguiente secuencia: Z, A, R, Z, A, B. Si escuchas la risa de Gargos es que el truco entró bien.

Selección de Escena-Música

En el modo de Vs. existe una forma en la que un jugador puede escoger la escena en la que van a pelear y otro la música. Al estar seleccionando a tu personaje (en la pantalla de selección de personaje, obviamente) presiona estos botones al elegir a tu personaje para escoger la escena si lo haces primero o la música si seleccionas en segundo lugar.

Castle	Arriba y Golpe Débil
Bridge	Abajo y Golpe Débil
Jungle	Arriba y Golpe Medio
Dungeon	Abajo y Golpe Medio
Spaceship	Arriba y Golpe Fuerte
Street	Abajo y Golpe Fuerte
Stonehenge	Arriba y Patada Débil
Dojo	Abajo y Patada Débil
Museum	Arriba y Patada Media
Spinal Ship	Abajo y Patada Media
Helipad	Arriba y patada Fuerte

Nintendo

Killer Instinct Gold

Escena en el cielo

Para pelear en la "Sky Stage" tienes que hacer lo siguiente: en la pantalla de selección de personaje del modo de Vs. ambos jugadores tienen que escoger a su peleador favorito presionando Abajo en el Control Pad y Patada Media.

Colores especiales

Al principio, cada uno de los personajes tienen diferentes colores de vestuario, pero con este código podrás obtener 3 más: Blanco, Oro y "Sombra". Al prender el juego, espera a que aparezca una pantalla con la información de algún peleador y ejecuta la siguiente secuencia: Z, B, A, Z, A, L. Si lo haces bien entonces debes escuchar una voz que diga: "Welcome".

Opciones

Normalmente debes terminar el juego en diferentes dificultades para obtener todas las opciones, pero con este truco lo podrás hacer de forma automática. Espera a que aparezca la pantalla con la información de algún personaje, entonces ejecuta esta secuencia: Z, B, A, L, A, Z. Si lo haces bien, oirás una voz que dice: "Perfect".

Créditos

Si quieres ver los créditos de este título simplemente haz lo siguiente: Espera a que aparezca la pantalla con la información de algún personaje y ahí ejecuta la siguiente secuencia: Z, L, A, Z, A, R. Si lo haces bien los créditos comenzarán a correr.

Nintendo

Mortal Kombat Mythologies

Passwords especiales

Este juego tiene algunos Password especiales que te dan cosas importantes. Por ejemplo, si en la pantalla de Password introduces: "GTTBHR" comenzarás el juego con 1000 vidas. Si introduces "NXCVSZ" empiezas con 10 urnas de vitalidad. Si pones "CRVDTS" verás los créditos del juego. Si lo que pones es "ZCHRRY" irás al último nivel, pero si presionas el botón de acción irás directamente a pelear contra Shinnok.

Midway

Ni en Nagano,
Ni en los Alpes Suizos,
Ni en el Popo,
Ni tampoco en el nevado
de Toluca.
Podrás divertirte tanto como
esquiar con el...

1080° TenEighty SNOWBOARDING

Que la puedes jugar
Desde tu casa
o desde el mismísimo
desierto de Sahara

¡Atrévete al reto!

P.D. Disculpa la letra pero acabo de jugar

GET

or get out

BAJO LICENCIA AUTORIZADA DE GAMELA MÉXICO S.A. DE C.V.
www.nintendo.com.mx

Madden 64

Equipos escondidos

En la pantalla de creación de un jugador escribe los siguientes nombres para hacer aparecer a diferentes equipos secretos (Nota: esto "_" significa que es un espacio)

Nombre	Equipo
AT_MADDEN	Selección de Madden
SIXTIES	Equipo de los 60's
SEVENTIES	Equipo de los 70's
EIGHTIES	Equipo de los 80's
HOWLIE	Selección Tazón profesional '96-'97
TIBURON	Equipo de los programadores
ELEC_ARTS	Equipo de Electronic Arts
LEI	Selección Profesional del 96
STATS_MEN	Equipo líder en estadísticas

Estadios Secretos

Para acceder a los estadios secretos del juego, utiliza el mismo método que para sacar a los equipos secretos.

Nombre	Equipo
SAN_MATEO	Electronics Arts Estadio
MAITLAND	Estadio de Tiburón

Ve los créditos

En la pantalla de inicio, donde aparece el logo de EA Sports, presiona y mantén los botones L, R, Z. Si lo haces bien verás lo que pasa cuando acabas el juego.

EA Sports

Mario Kart 64

Corre contra los fantasmas

Para poder correr contra algunos fantasmas rápidos haz lo siguiente: Empieza una carrera de Time Trial con cualquier personaje y escoge cualquier Stage de los que mencionamos a continuación, obtén los tiempos que también te damos. Si logras hacer ese tiempo o menos, correrás contra un fantasma muy rápido una vez que vuelvas a entrar a esa pista.

Carrera	Tiempo
Mario's Raceway	1'30.00

Nintendo

Mario Kart 64

Carrera	Tiempo
Luigi's Raceway	1'52.00
Royal Raceway	2'40.00

Salida Turbo

Si quieres obtener la mejor arrancada en cada carrera lee el siguiente truco. Al principio de la carrera, presiona el acelerador (botón A) justo antes de que la luz azul se prenda. Si lo hiciste en el momento correcto, tendrás la arrancada más rápida y además podrás pegarles a los que están delante de ti y dejarlos atontados, también puedes saltarlos, si justo antes de chocar contra ellos presionas el botón R.

Nintendo

Mischief Makers

Sound Test

En la pantalla del título, presiona y mantén los siguientes botones: L, A, C-Arriba, C-Derecha. Con estos botones así presiona Start y así podrás llegar a al pantalla del Sound Test de este juego.

Nintendo

Mortal Kombat Trilogy

Smoke Humano

Para jugar con Smoke como humano deberás estar en la pantalla de selección y escoge a Smoke como robot. Mantén presionado los botones que utilizas para los siguientes movimientos: Atrás, Golpe Alto, Golpe Bajo, Block y Run. Debes mantener estos botones apretados hasta que empiece la pelea.

Selección al azar

Con este truco la máquina escogerá automáticamente a tu jugador. En la pantalla de selección de peleador presiona Arriba y Start, el jugador 1 debe posicionarse en Nobb Saibot y el segundo jugador en Rain para que el truco funcione.

Selección de escena

Para seleccionar el lugar de pelea, debes estar en la pantalla de selección y posicionarte sobre Sonya, ahí presiona Arriba y Start. Escucharás una explosión con esto sabrás que entró correctamente.

Juega como Motaro

Si quieres jugar como Motaro debes escoger cualquier personaje y antes de que empiece la pelea, presiona y mantén los botones: Atrás, Patada Alta y Patada Baja. Puedes seguir jugando con Motaro si introduces el truco en el segundo round. Este código sólo funciona en la escena "Jade's Desert" y en "Wasteland".

Williams

Mortal Kombat Trilogy

Modo Endurance

Para obtener un nuevo tipo de "Destino" más difícil, posiciónate sobre Kano y presiona Abajo y Start, escucharás una explosión si el truco está correcto.

Opciones secretas

Con este truco puedes obtener dos opciones extras en el menú, serán dos signos de interrogación uno azul y el otro rojo. En la pantalla de "Attrac Mode" (donde aparece la historia del juego) rápidamente presiona Block, Patada Alta, Patada Baja, Run, Golpe Bajo, Golpe Alto, Golpe Alto, Golpe Alto, Golpe Bajo, Golpe Bajo. si el truco entra correctamente escucharás las palabras "Uh-Huh".

Continues ilimitados

En la pantalla de "Attract Mode" presiona Abajo, Abajo, Arriba, Arriba, Derecha, Derecha, Izquierda, Izquierda (todo en el Control Pad) escucharás una explosión si lo hiciste bien.

Pelea como Shao Kahn

Si quieres jugar como Shao Kahn. Escoge cualquier personaje y antes de que empiece la pelea, presiona y mantén Golpe Alto, Golpe Bajo y Abajo. Se puede seguir jugando con él en el segundo round si vuelves a presionar estos botones. Este truco sólo funciona en The Kave, Pit 3 y The Rooftop.

Pelea contra Khamaleon

Para pelear con Khameleon debes de estar en el puente con estrellas en el fondo. Ahí presiona Abajo y Start cuando escuches "toasty".

williams

NBA Hang Time

Jugadores escondidos

Los siguientes códigos te permitirán jugar como un jugador secreto o duplicar alguno en un equipo. Para lograrlo ve a la pantalla de "Enter Name". Ahí introduce el nombre indicado y después el PIN. Muchos de los que están en la lista son jugadores en activo, algunos retirados y otros son programadores de Midway.

Nombre	Pin	Nombre	Pin
Kidd	0000	Nfunk	0101
Daniel	0604	Pippen	0000
Glennr	0000	Amrich	2020
Morris	6000	Motumb	0000
Hgrant	0000	Sno	0103
Shawn	0123	Webb	0000
Kemp	0000	Eugene	6767
Root	6000	Stackh	0000
Smits	0000	Bardo	6000

Midway

NBA Hang Time

Nombre	Pin	Nombre	Pin
Malone	0000	Ahrdwy	0000
Eddie	6213	Jason	0729
Rodman	0000	Elliott	0000
Mednik	6000	Munday	5432
Ghill	0000	Miller	0000
Japple	6660	Jigger	1010
Ewing	0000	Divita	0201
Cliffr	0000	Jfer	0503
Webber	0000	Marty	1010
Mursan	0000	Jamie	1000
Davidr	0000	Patf	2000
Starks	0000	Quin	0330
Dream	0000	Marius	1005
JC	0000	Turmel	0322
Johnsn	0000	Jonhey	6000
Minife	6000	Carlos	010
Rice	0000	Nick	7000
MXV	1014	Mortal	0004
Mourng	0000	Kombat	0004
Danr	0000	Perry	3500

Juega en el techo

Para jugar en un escenario especial haz lo siguiente. En la pantalla de Tonight's Match-Up presiona y mantén Izquierda en el Control Pad y presiona Turbo 3 veces. Si ves que la pantalla donde están los números brilla intermitentemente es que el truco funcionó.

Códigos especiales

Los siguientes códigos se introducen en la pantalla de Tonight's Match-Up en las cajas con números que ahí aparecen. Los dígitos se cambian de la siguiente forma: El primero con el botón A, el segundo con el botón C-Abajo y el tercero con C-Derecha.

Código	Efecto
9 - 3 - 7	Legal Goal Tend
8 - 0 - 2	Max Power
7 - 0 - 9	Quick Hands
4 - 6 - 1	Unlim Turbo
0 - 2 - 5	Tiny Players
3 - 9 - 0	No Pushing
1 - 1 - 1	Tournament Mode
5 - 5 - 2	Hyper Speed
1 - 2 - 0	Fast Passing
0 - 4 - 8	No Music
6 - 1 - 6	Block Power
2 - 7 - 3	Stealth Turbo
2 - 8 - 4	Max Speed

NBA Hang Time

(El truco de Max Speed lo deben introducir los 2 jugadores)

Color del cabello

Aunque esto es muy simple, también es muy divertido. Primero selecciona a los Chicago Bulls y haz que Dennis Rodman aparezca en la pantalla de los jugadores. Ahora presiona el botón de pase para que salgan las estadísticas del equipo, pero eso también cambia el color del cabello de este jugador. Puedes elegir de entre los 8 colores disponibles.

Algunos trucos

Los siguientes trucos se realizan en diferentes pantallas del juego.

Cabezas Grandes

En la pantalla de Tonight's Match-Up presiona y mantén los siguientes botones: Arriba (en el Stick), Turbo, Pase.

Cabezas Gigantes

En la pantalla de Tonight's Match-Up ejecuta la siguiente secuencia: Arriba, Arriba, Pase, Turbo.

Porcentaje

En la pantalla de Tonight's Match-Up rota el control Pad 360 grados en dirección de las manecillas del reloj.

Equipo al azar

En la pantalla de selección de equipo, presiona y mantén Arriba y después presiona Turbo.

Maximum Power

En la pantalla de Tonight's Match-Up presiona y mantén así el botón de Tiro mientras giras el Control Stick en dirección de las manecillas del reloj hasta que el juego inicie.

Midway

NFL Quarterback Club '98

Cheats

Este juego tiene una pantalla especial en la que puedes introducir códigos, pero a diferencia de juegos similares como Turok, aquí sólo puedes usar uno de estos trucos a la vez.

Clave	Efecto
RNLDSWZNGR	Corridas lentas pero poderosas
WLTRPYTN	Excelentes carreras de regreso
8DWNDRV	8 "Downs"
DWNDRV	Número de "Downs" Infinitos
SMLMDGT	Jugadores pequeños, cambia la voz del comentarista
BBMNTBL	Jugadores muy altos

Acclaim

NFL Quarterback Club '98

Clave	Efecto
JPNSMWR	Los jugadores son bajos y anchos
MCHLJNSN	Jugadores veloces
BGBFYFF	Jugadores muy fuertes y veloces
GLYTHMD	Jugadores gigantes
SPRTRBMD	Jugadores muy veloces
GLYTHMD	Los jugadores son gordos y cambia la voz del comentarista
GTNHNDS	Fácil perder la bola
STYCKYHNDS	Imposible perder la bola
SPRSLYD	Campo resbaloso
BRDWYNMTH	Mayores atributos a los Quarterbacks
CRLLWYS	Saltos largos
BGSPRDV	Te clavas a mayor distancia
LWYSTPSS	Siempre recibes la pelota

Acclaim

Robotron 64

50 Vidas

Para comenzar con esta cantidad de vidas, ve a la pantalla de Setup y ahí ejecuta la siguiente secuencia: Arriba, Arriba, Abajo, Abajo, Izquierda, Derecha, Izquierda, Derecha, C-Izquierda, C-Derecha, C-Izquierda, C-Derecha.

Auto Play

Para dejar que el CPU juegue el solo, ve al menú de Setup y ahí ejecuta la siguiente secuencia 3 veces: Izquierda, Derecha, Arriba, Abajo, C-Izquierda, C-Derecha, C-Izquierda, C-Derecha.

Mayor velocidad de juego

Mientras estés jugando, ejecuta la siguiente secuencia: Izquierda, Izquierda, Derecha, Derecha, C-Arriba.

Modo Game Boy

Para ver el juego de un modo raro, ve a la pantalla de Setup y ahí ejecuta: Arriba, Abajo, Derecha, C-Izquierda, Abajo, Arriba, Izquierda, C-Derecha, Arriba, Abajo.

Clave

Robotron 64

Selección de nivel
Para poder saltar de nivel, ve a la pantalla de Setup y ahí ejecuta la siguiente secuencia: Abajo, Arriba, C-Izquierda, Abajo, C-Izquierda, C-Derecha, Abajo, C-Derecha

Flamethrower
Mientras estás jugando presiona: Abajo, Derecha, Abajo, Derecha, C-Derecha

Shield
Mientras juegas, ejecuta la siguiente secuencia: Abajo, Izquierda, C-Izquierda, C-Derecha

Radation Spray
Mientras juegas, ejecuta la siguiente secuencia: Arriba, Abajo, C-Derecha, C-Izquierda

Two Way Fire
Mientras estés jugando, ejecuta la siguiente secuencia: Arriba, C-Arriba, Arriba, C-Arriba

Three Way Fire
Mientras juegas, ejecuta la siguiente secuencia: Derecha, Derecha, C-Izquierda, C-Abajo

Four Way Fire
Mientras estés jugando, ejecuta la siguiente secuencia: Abajo, Abajo, Arriba, C-Derecha

Crave

Olympic Hockey Nagano '98

Altera a los jugadores
Como este juego está basado en los anteriores títulos de Gretzky, es normal que comparta algunos de los trucos. En la pantalla de las opciones presiona y mantén el botón C-Abajo y presiona el botón R, esto hará aparecer números en el fondo de la pantalla. Si quieres cambiar la voz del narrador presiona y mantén C-Arriba y presiona R (si lo haces varias veces obtendrás distintos resultados). Para cambiar el tamaño de la cabeza presiona C-Abajo y después R. Si quieres modificar el tamaño del cuerpo presiona C-Izquierda y después R. Si quieres cambiar la altura de los jugadores presiona C-Arriba y después R. Al igual que con la voz del anunciador, dependiendo de las veces que los presiones, obtendrás diferentes resultados, también diferentes combinaciones.

Jugadores Agresivos
Para que tus jugadores se enfrasquen en una pelea con mayor facilidad haz lo siguiente. Pon pausa al estar jugando y posiciónate sobre la opción de "Fighting". Ahora presiona y mantén el botón L y con este botón así, ejecuta la siguiente secuencia en la unidad de botones C: Derecha, Izquierda, Izquierda, Derecha, Abajo, Arriba, Arriba, Abajo, Izquierda, Derecha, Derecha, Izquierda, Derecha, Izquierda.

Midway

NHL Breakaway '98

Cheat Menu
Al estar en la pantalla del título, ejecuta la siguiente secuencia: C-Izquierda, C-Derecha, C-Izquierda, C-Derecha, R, R. Si lo haces bien, al ir a la pantalla del menú principal verás que ahora podrás escoger una nueva opción de nombre "Cheat Menu".

Acclaim

San Francisco Rush

Llantas raras
En la pantalla de selección de vehículo, presiona y mantén el botón C-Derecha y después presiona y mantén C-Izquierda y suéltalos. Ahora presiona y mantén C-Izquierda y luego C-Derecha. Si lo haces bien, verás que el coche que está en la ventana de muestra, le cambia el tamaño de llantas. Repite esto hasta que encuentres tu combinación predilecta.

Circuitos sin texturas
En la pantalla de Set-Up presiona y mantén el botón C-Derecha y después presiona y mantén el botón L, suéltalos y presiona el botón Z. Repite las veces que quieras hasta que veas alguna combinación que te guste.

¿Neblina de color?
Para tener la neblina de algún color en particular, sigue estos pasos. En la pantalla de selección de Vehículo presiona y mantén el botón Z y ahora presiona C-Abajo, C-Abajo, C-Abajo. Notarás que el color de la neblina cambiará en la pantalla de Demo.

Coche F1
Primero gana las 24 carreras en el modo de "Circuit Mode", ahora ve a la pantalla de selección de circuito y presiona el botón Z 4 veces. Si lo haces correctamente deberás oir el sonido de un claxon y después ya tendrás la posibilidad de seleccionar este vehículo en la pantalla que existe para este caso.

Desconecta el Auto-Abort
El juego cuenta con una función muy rara de nombre "Auto-Abort" donde si el coche se queda parado por mucho tiempo fuera de una pista, se regresa automáticamente al curso. Para desactivar esta opción lo que debes hacer es ir a la pantalla de Set-Up y ahí ejecutar la siguiente secuencia: C-Arriba, C-Arriba, C-Arriba, C-Arriba.

Cambio de vista
Con esta clave podrás cambiar la distancia y el tipo de vista de la cámara en este juego. Al estar jugando, presiona y mantén el botón de vista (L), ahora presiona Abajo o Arriba en el control para hacer estos cambios.

Midway

San Francisco Rush

Tamaño del coche

En la pantalla de selección de vehículo, presiona y mantén el botón C-Abajo y después presiona y mantén C-Arriba, suelta estos botones, ahora presiona y mantén C-Arriba y después C-Abajo. Si lo haces bien, el vehículo en la pantalla de demo cambiará de tamaño, repite esto hasta que tengas el que deseas.

Vehículo explosivo

Si chocas contra alguien, explotarás. En la pantalla de selección de vehículo ejecuta la siguiente secuencia: C-Derecha, C-Derecha, Z, C-Abajo, C-Arriba, Z, C-Izquierda, C-Izquierda.

Coche en llamas

Con este truco podrás ver la repetición de tu carrera pero con un vehículo que está ardiendo. Cuando cruces la línea de meta, trata de chocar tu coche y que se incendie. Ahora, después de que la palabra "Game Over" comience a flashear y antes de que deje de hacerlo, presiona y mantén los botones L, R y Z. Si lo haces bien, el demo del juego correrá con tu coche en llamas.

No más colisiones

Con este truco los vehículos ya no se colisionarán entre sí. En la pantalla de Set-Up presiona Izquierda, después Derecha (manteniéndolo) y después presiona y mantén C-Derecha, suelta estos botones y presiona esta secuencia: C-Arriba, C-Izquierda, C-Abajo, Z.

Coche raro

Para manejar algunos coches raros haz lo siguiente. En la pantalla de selección de vehículo presiona y mantén C-Arriba y después Z, Z, Z, Z. Si repites el código podrás ver los diferentes vehículos que hay.

Diferentes gravedades

En la pantalla de Setup, presiona y mantén el botón Z y presiona Arriba, Abajo. Ahora suelta el botón Z y ejecuta la siguiente secuencia: Arriba, Abajo, Arriba, Abajo. Si lo haces bien aparecerá un símbolo indicando el peso del coche. Repite el código hasta que encuentres el peso deseado.

Texturas de los coches

Para cambiar las texturas, haz los siguiente. En la pantalla de Set-Up presiona y mantén el botón C-Derecha y luego el botón L. Suelta ambos botones y presiona el botón Z. Presiona y mantén C-Derecha y después el botón L, después suelta ambos botones y presiona de nuevo el Z. Si lo haces correctamente las texturas de los coches cambiarán. Repite el truco las veces que sea necesario hasta que encuentres la textura que te guste.

Midway

San Francisco Rush

Neblina en la noche

Ve a la pantalla de opciones y cambia la opción de "Fog" a "Heavy". Ahora presiona y mantén los 4 botones C y presiona Derecha en el Control Pad. Ahora podrás elegir jugar con niebla en la noche.

Conos por minas

En la pantalla de Set-Up presiona la siguiente secuencia rápidamente: L, R, L, R, L, R. Esto convertirá todos los conos del juego en minas.

Tiempo infinito

En la pantalla de Set-Up presiona y mantén el botón Z, después presiona y mantén el botón C-Abajo y repite lo mismo con el C-Arriba. Continúa presionando el botón Z y suelta los 2 botones C. Ahora presiona y mantén C-Arriba y después C-Abajo. Esto hará aparecer un pequeño reloj incándote que ya tienes tiempo infinito.

Pistas de cabeza

Para invertir todas las pistas sigue estos pasos. En la pantalla de Set-Up ejecuta la siguiente secuencia: Arriba, Derecha, Abajo, Izquierda, Abajo, Derecha, Arriba, Izquierda.

Midway

Turok Dinosaur Hunter

Cheats

Este juego tiene un sinnúmero de claves que fueron puestas a propósito. Estos trucos los puedes obtener en las opciones de dificultad Hard y Normal. Además los podrás guardar en el Controller Pak, así no los volverás a hacer. Todos los códigos se introducen en la pantalla de "Enter Cheat" que aparece cuando pones Pausa.

Efecto	Codigo
Vidas ilimitadas	FRTHSTHTTRSCK"
Galería	THBST
Créditos del juego	FDTHMGS
Spirit Mode (Invencible)	THSSLKCL
Pen and Ink (Wireframe)	DLKTDR
Disco Mode	SNFFRR
Todas las armas	CMGTSMMGGTS
Balas ilimitadas	BLLTSRRFRND
Robin's Cheat	RBSMTH
Greg's Mode	GRGCHN
Dana's Code	DNCHN
Show Enemies	NSTHMNDNT
Purdy Colors	LLTHCLRSFTHRNB
Quack Mode	CLLTHTNMTN
The Big Cheat	NHTGTHDGDCRTDTRK

Una vez que hayas introducido alguna de las claves podrás activarlas en la pantalla de Pausa, en la opción de "Cheat Menu".

Acclaim

Star Wars: Shadows of the Empire

Trucos con nombres

Al comenzar un juego nuevo, ponle el siguiente nombre a tu archivo: "R_Testers_ROCK" respetando los espacios, mayúsculas y minúsculas. Ahora, cada que selecciones un menú, escucharás a un Wampa gruñir.

De la misma forma, comienza un nuevo juego poniendo (y respetando todo) el siguiente nombre: "_Wampa__Stompa", ahora elige el nivel de dificultad Medium, comienza tu juego y pon Pausa para que en "Controller Settings" lo pongas en "Traditional". Ahora, al estar jugando en la segunda misión de la escena "Battle of Hoth", presiona Izquierda en el Pad y el botón C-Derecha al mismo tiempo. Inmediatamente después de presionarlos, presiona Arriba en el Pad, ahora usa el botón C-Derecha para cambiar las vistas hasta que veas el AT-ST. En la escena "Escape from Echo Base" presiona Izquierda y C-Derecha al mismo tiempo. Inmediatamente después presiona Arriba. Ahora cambia las perspectivas con el botón C-Derecha hasta que veas al Wampa y lo puedas manejar. En la misma escena de "Escape from Echo Base" presiona Derecha y el botón C-Derecha al mismo tiempo, inmediatamente después presiona Arriba y cambia las perspectivas con el botón C-Derecha hasta que manejes a un Storm Trooper.

Créditos del juego

Comienza un archivo y como nombre pon "-Credits" (checa que el guión al principio es un espacio que debes dejar y escribir la palabra tal como nosotros la ponemos con mayúsculas y minúsculas). Ahora elige tu nivel de dificultad. Cuando comiences tu juego y vayas a la primera escena, notarás que en lugar de jugar verás los créditos dependiendo la dificultad que elegiste.

Nintendo

Wave Race 64 Kawasaki Jet Ski

Monta al delfín

Selecciona la pista "Doplhin Park" en el modo de Stunt. Ahora tienes que pasar por todos los anillos y ejecutar todas las acrobacias que son: Parado de manos, Giro sobre el volante, Parase sobre el volante y saltar, Giro de barril hacia la izquierda y hacia la derecha en una rampa y clavándose en el agua. Si lo haces todo correctamente al llegar a la meta oirás al delfín hacer un ruido. Ahora ve a la opción de "Warm Up" en el modo de campeonato y en la pantalla de selección de personaje presiona y mantén abajo en el Control Stick o en Control Pad y presiona Start. Esto hará que salgas montado sobre el delfín. Una vez que hayas logrado por primera vez el truco se quedará grabado en la memoria del juego.

Nintendo

Wave Race 64 Kawasaki Jet Ski

Puntos fáciles

El siguiente código te permite obtener bastantes puntos sin problema en el modo de Stunt. Ve a este modo y ejecuta un truco en el aire, una vez que aterrices en el agua, presiona Start para poner pausa cuando el locutor dice algo y antes de que aparezca la cantidad de puntos que obtuviste por el truco. Si se reúnen estos dos requisitos quita la pausa y termina la carrera sin hacer otra pirueta. Así al llegar a la meta, verás que el CPU te da una cantidad extraordinaria de puntos por no hacer algo para ganártelos.

Uniformes

Este no es un truco sensacional, pero hay que mencionarlo. En la pantalla de selección de jugador, si presionas Arriba en el Control Stick cambiará el color y el número de tu competidor.

Aceleración instantánea

Si quieres salir con buena velocidad (inclusive Max Power), espera a que las luces estén cambiando y justo un momento antes de que el anunciador diga "Go" comienza a acelerar. Dependiendo de tu tiempo, saldrás con diferente velocidad.

Nintendo

Top Gear Rally

Todos los coches (bueno, casi todos)

Al estar jugando y sin presionar Pausa ejecuta esta secuencia: A, Izquierda, Izquierda, C-Abajo, A, Derecha, Z. Si lo haces bien obtendrás todos los coches menos el Casco, el Camión de la leche, la Pelota de Playa y el Cupra.

Todas las pistas

Al igual que en el truco anterior, presiona la siguiente secuencia al estar jugando: A, Izquierda, Izquierda, Derecha, Abajo, Z. Esto te abrirá todas las pistas menos las que están en espejo.

Gráficos Pixeleados

Para ver los gráficos bastante mal, al estar jugando ejecuta la siguiente secuencia: B, Izquierda, Derecha, Arriba, Izquierda, Z, Derecha.

Colores Raros

Para que los gráficos cambien a colores muy raros ejecuta la siguiente secuencia al estar jugando: C-Abajo, Z, B, Arriba, Arriba, Derecha.

Fecha

Para ver la fecha en la que los programadores de Boss terminaron el juego, prende tu N64 presionando y manteniendo los 4 botones C. Así en la pantalla del título del juego podrás ver estos datos.

Kemco

Super Mario 64

Duplica las gorras

Para obtener una (o unas) gorra extra, tienes que estar en la escena 10, si subes donde está el muñeco de nieve gigante éste hará volar tu gorra. Al perderla, ve al "warp zone" que se encuentra entre los árboles que están cerca del estanque congelado. Cada vez que lo hagas, aparecerá una nueva gorra encima de la que ya tienes. Al volver hacerlo, la gorra caerá al suelo y Mario la recogerá con su mano hasta que hayas terminado ese nivel. Si entras en la "warp zone" más de 50 veces el juego se trabará y si esto pasa tendrás que resetearlo.

Nintendo

Tetrisphere

Diferentes códigos

Otro juego con varios códigos para el N64. Todas los siguientes nombres se ponen en la opción de "New Name". Si el nombre necesita algún carácter especial que no ves, simplemente presiona L, C-Derecha y C-Abajo al mismo tiempo para cambiar los números por símbolos especiales.

Nombre	Efecto
CREDITS	Ver los créditos del juego
LINES	Juega un modo escondido en Tetrisphere
G(Alien)MEBOY	Podrás oir algunas melodías escondidas en el Sound Test (Saturno)(Nave) (Cohete)(corazón) (cráneo) Abre todos los niveles en todos los modos
VORTEX	Cuando pongas este nombre, presiona y mantén el botón de Reset en el N64 por varios segundos, esto hará aparecer una animación muy chistosa

Nintendo

War Gods

Selección al azar

Para seleccionar un personaje al azar, presiona Start y Arriba en el Control Pad en la pantalla de selección de personaje.

Créditos infinitos

En la pantalla del título del juego ejecuta la siguiente secuencia para activar la opción de "Free Play": C-Izquierda, C-Izquierda, R, A, B, C-Arriba, C-Derecha.

Midway

War Gods

Juega como los jefes

Aquí hay 2 códigos para jugar con los jefes (aunque no por siempre). En la pantalla de selección de personaje ejecuta la siguiente secuencia y después elige al personaje que quieras para jugar con Grox: Abajo, Derecha, Izquierda, Izquierda, Arriba, Abajo, Derecha, Arriba, Izquierda, Izquierda. Para jugar con Exor el procedimiento es el mismo y la secuencia es: Izquierda, Abajo, Abajo, Derecha, Izquierda, Arriba, Izquierda, Arriba, Derecha, Abajo.

Cheats Menu

En la pantalla de opciones ejecuta la siguiente secuencia: Derecha, Derecha, Derecha, B, B, A, A. Esto te permitirá entrar a una pantalla en la que podrás ajustar algunas opciones especiales.

Con este truco podrás entrar a un menú llamado "Cheat Menu" con un sinfín de opciones. En la pantalla donde aparece "Midway presents War Gods" presiona la siguiente secuencia: Derecha, Derecha, Derecha, B, B, A, A. La pantalla flasheará si lo haces correctamente. En la pantalla de opciones encontrarás el Cheat Menu.

Midway

Wayne Gretzky's 3D Hockey

Tamaño del Ring y jugadores

Ve a la pantalla de opciones aquí puedes cambiar el tamaño del Ring y otras cosas. Presiona y mantén el botón C-Abajo y después R. Esto hará que aparezca una línea de ceros en la parte baja de la pantalla que tiene el mensaje de "Specials". Después de eso, para cambiar el tamaño de la cabeza de los jugadores presiona y mantén el botón C-Abajo y después R (lo puedes hacer varias veces para obtener un tamaño de cabeza diferente). Si presionas y mantienes el botón C-Izquierda y después R cambias la corpulencia de los jugadores, si lo haces por segunda vez cambias la altura. Para hacer más grande el Ring presiona y mantén el botón C-Arriba y después R. Para disminuir su tamaño presiona esta misma secuencia por segunda vez.

Súper equipos

En la pantalla de opciones, antes de elegir tu equipo presiona y mantén el botón L y ejecuta la siguiente secuencia en la unidad de botones C: Derecha, Izquierda, Izquierda, Derecha, Izquierda, Izquierda, Derecha, Izquierda, Izquierda. Si lo haces bien al ir a la pantalla de selección de equipo verás una nueva conferencia con 4 súper equipos.

Midway

Wayne Gretzky's 3D Hockey

Crea un equipo

Con estos pasos podrás crear un equipo copiando los jugadores de un equipo a otro. En la pantalla de opciones, presiona y mantén así el botón L y ejecuta la siguiente secuencia en la unidad de botones C: Abajo, Abajo, Arriba, Arriba, Abajo, Abajo, Derecha, Derecha, Abajo. Si lo haces bien aparecerá un mensaje. Ahora ve a la pantalla de "Team Stats" y presiona el botón C-Arriba 10 veces, los nombres de 2 equipos aparecerán y con el Control Pad te podrás mover entre los nombres de los equipos. Selecciona más de 2 equipos a modificar, poniendo tu primera elección al principio y presionado el botón A. El primer equipo que escogiste aparecerá al lado izquierdo de la pantalla y un equipo al azar aparecerá al lado derecho. Presiona B para moverte entre los equipos de la derecha hasta que encuentres al jugador que quieres copiar. Elige a un jugador de cada equipo con el Control Pad. El jugador de la izquierda será borrado y remplazado por el jugador de la derecha. Una vez que hayas hecho tu selección presiona el botón A. Repite los 2 pasos anteriores hasta que remplaces el número de jugadores que quieras. Cuando tu equipo esté modificado presiona Start. Tu segundo equipo a modificar aparecerá después de esto, modifícalo de la misma forma que el anterior y presiona Start para regresar a la pantalla de Team Stats. Después de esto, tus equipos modificados estarán disponibles en la lista de equipos de One-Player, Multiplayer y Season.

Publicidad

Ve a la pantalla del menú de los récords y ahí presiona el Botón Z. Al hacerlo verás aparecer los logos de las compañías que patrocinan este juego. Estos seguirán pasando mientras mantengas el botón así.

Jugadores invisibles

Al estar el "Face-off" comenzando un juego, pon Pausa y selecciona la opción de Replay. Ahí presiona los botones L o R para seleccionar un jugador. Cuando el jugador que seleccionaste esté flasheando presiona el botón Z para hacerlo desaparecer. De esta forma puedes borrar a varios jugadores y hacer a todo un equipo invisible.

Pelea fácilmente

Al estar jugando pon pausa al juego y entra a las opciones. Ahí adentro ubícate sobre la opción "Fighting". Presiona y mantén el botón L y ejecuta la siguiente secuencia en la unidad de botones C: Derecha, Izquierda, Izquierda, Derecha, Abajo, Arriba, Arriba, Abajo, Izquierda, Derecha, Derecha, Izquierda, Derecha, Izquierda. Si lo haces bien una línea de ceros aparecerá en el fondo de la pantalla y ahora pelearás con mayor frecuencia.

(Estos trucos funcionan también en Gretzky 98 y Olympic Hockey in Nagano).

Midway

Actualiza tu Guía

Título:
Sistema:
Código:

Título:
Sistema:
Código:

Título:
Sistema:
Código:

Título:
Sistema:
Código:

Actualiza tu Guía

Título:
Sistema:
Código:

Actualiza tu Guía

Título:
Sistema:
Código:

Título:
Sistema:
Código:

Título:
Sistema:
Código:

Título:
Sistema:
Código:

Título:
Sistema:
Código:

Título:
Sistema:
Código:

Título:
Sistema:
Código:

club nintendo

NUEVOS
m&m's®
CHOCOLATES CONFITADOS
MiNiS®
115 mini piezas de chocolate dentro de cada uno de los 6 divertidos tubos
"M&M's"® Original
"M&M's"® Minis®
¡TONELADAS DE CHOCOLATE EN BUSCA DE TU BOCA!

Diversión Amigos

Fanta

Bienvenido al Mundo

Toma Fanta M.R.

POR SALUD LAVATE LAS MANOS

HOLA INFORMACION AL CONSUMIDOR (01) (800) 704 44 00 NACIONAL

©The Coca-Cola Company. 1998. "Fanta" es una marca registrada y propiedad de The Coca-Cola Compa